



CHAMPIONNAT DE FRANCE PARA CROSS ADAPTÉ



18&19 mars 2022 MONTLUÇON

Tel : 06 82 26 65 97
Email : cf2022paracrosssa@gmail.com



Sommaire

Mots d'accueil

Bienvenue à Montluçon

Venir à Montluçon

Comité d'organisation local

Programme prévisionnel

Informations générales

Précisions techniques

Fiche association

Fiche engagement

Demande de dérogation

Autorisation médicale

Fiche récapitulative

Plan d'accès

Liste des hébergements

Mots d'accueil



Le club de MONTLUÇON ATHLÉTISME est fier d'avoir été nommé par la FFSA pour organiser les championnats de France para cross adapté 2022, alors qu'il vient de souffler les bougies de ses 30 ans d'existence.

Cette nomination est également une reconnaissance, pour nous, du bien-fondé de la création de notre section FFSA, il y a 4 ans, avec pour porte-drapeau Gaël GEFFROY, sélectionné paralympique à TOKYO 2021 et de notre volonté « d'Allier » sport, performance et handicap.

Bien sûr, le club seul n'aurait pas pu assumer la totalité matérielle et financière de ce championnat sans l'appui de nombreux partenaires institutionnels, socio-économiques et particuliers.

Je tiens à remercier la communauté d'agglomération de MONTLUÇON qui a été très réactive, le conseil départemental de l'Allier, le conseil régional AURA, les sponsors pour leurs aides financières, le CDSA Allier et la ligue AURA FFSA pour leur aide organisationnelle, l'UNAPEI pays de l'Allier et tous les bénévoles pour leur support dans la préparation de plusieurs mois et leur présence sur les 2 jours d'accueil et de compétition des 18 et 19 mars prochains.

Tout sera fait, malgré les conditions que nous imposerons ou non les règles COVID, pour faire de ces championnats un succès.

Nous espérons que plaisir, convivialité et performances seront au rendez-vous et vous souhaitons un agréable séjour dans le Bourbonnais et dans la cité des Ducs de Bourbon et ses environs.



Didier GARCIA
Président du COL



Fierté, joie et émotions.

C'est avec fierté que nous allons vous accueillir en terres Bourbonnaises à Montluçon, une ville accueillante au riche patrimoine, pour ce magnifique événement sportif, le championnat de France para cross adapté.

Le club du Montluçon Athlétisme s'est mobilisé avec plus de 70 bénévoles. Nous vous attendons sur l'hippodrome St Jean pour vivre de merveilleuses courses dans un environnement propice aux performances mais aussi de joie, de cohésion et de belles émotions.

Tous les ingrédients sont réunis pour passer de bons moments.

Personnellement, c'est avec émotions et fierté, papa de Gaël et Théo GEFROY que je me suis investi dans le monde associatif, au Montluçon Athlétisme et sur la section sport adapté de notre club.

Vive le para cross sport adapté avec ce championnat de France !

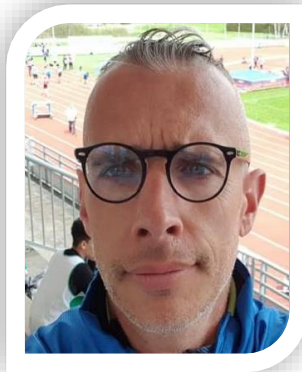

Denis GEFROY
Secrétaire du COL

À Montluçon nous nous revendiquons « Terre de Champions », le sport étant pour notre ville tout comme pour notre agglomération, l'une des activités que nous aimons mettre en avant.

C'est pourquoi, et en vue d'accueillir de grands événements sportifs, toutes nos grandes structures sportives sont régulièrement rénovées alors que d'autres sont créées. Notre boulodrome Christian Fazzino, par exemple, peut accueillir les championnats du Monde de pétanque dans les meilleures conditions alors que notre Centre Aqualudique de La Loue, reconnu notamment pour sa fosse de plongée exceptionnelle, reçoit régulièrement des compétitions d'envergure nationales et internationales de natation.

Autrement dit, nous avons les épaules pour organiser ou recevoir de grands événements à l'image des championnats de France para cross adapté qui nous concernent aujourd'hui.

Je dois vous dire aussi que le Sport Adapté a une résonance toute particulière à Montluçon car nous avons la chance d'avoir deux montluçonnais athlètes olympiques et paralympiques qui ont participé aux JO de Tokyo 2020. Yannick Bourseaux, en para triathlon pour sa 4^e sélection olympique, et le jeune Gaël Geffroy, pour sa première participation, en demi-fond. Ils n'ont certes pas ramené de médailles, mais sont incontestablement reconnus comme des athlètes de haut niveau. Gaël d'ailleurs est déjà en lice au sein de l'équipe de France dans la catégorie demi-fond, pour participer aux JO de 2024.

Nous sommes donc particulièrement heureux et fiers de pouvoir accueillir les championnats de France para cross adapté, le 19 mars 2022.

Nous adapterons, évidemment, toutes les mesures sanitaires avec les instructions gouvernementales en vigueur, comme nous le faisons depuis le début de la pandémie.

Nos services et nous élus, nous mettrons tout en œuvre pour que ce grand rendez-vous sportif puisse se dérouler dans les meilleures conditions, tant dans l'accueil des athlètes accompagnés de leur staff et famille, que dans celui de la presse et du public.

Vive les championnats para cross adapté !

Vive Montluçon et Montluçon Communauté !



Frédéric LAPORTE
Maire de Montluçon
Président de Montluçon Communauté



C'est avec beaucoup de plaisir que nous accueillons, sur notre territoire, tous ces champions, mineurs et majeurs, du Sport Adapté. Nous avons deux compétiteurs locaux, dont un de très haut niveau, qui sont Théo et Gaël GEFROY. Gaël : une impressionnante ascension, de très nombreux titres (national, international, mondial), nous fait honneur en représentant notre territoire aux jeux paralympiques de Tokyo en 2021 et prépare Paris 2024.

C'est un week-end extrêmement important pour chacun des participants qui vient relever un défi. Les organisateurs, encadrants et bénévoles sont à pied d'œuvre depuis des mois pour que ce week-end soit pour tous, non seulement à hauteur des efforts des sportifs mais également inoubliable. Je profite de cette rencontre pour saluer l'engagement de tous ces sportifs et souligner les valeurs qu'ils portent. Le sport au-delà de la condition physique et mentale est aussi un outil éducatif de mixité sociale, un moyen de renforcer le vivre ensemble et l'éducation à la citoyenneté.

Je tiens à mettre l'accent sur les performances de Gaël qui est notre ambassadeur du para cross adapté : il est un exemple de réussite, et sa constante progression individuelle à travers le sport conforte tous les parents et l'entourage des jeunes handicapés dans leur accompagnement pour l'épanouissement personnel à travers le sport.

La ville de Domérat est fière de recevoir un aussi grand nombre de champions et c'est avec grand plaisir que nous leur mettons à disposition notre salle polyvalente pour cette soirée de gala du 19 mars 2022.

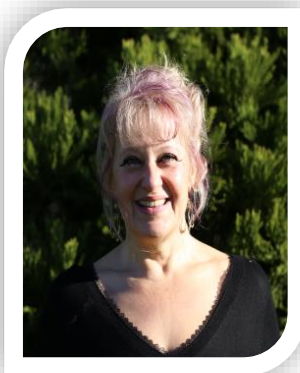

Pascale LESCURAT
Maire de Domérat



C'est avec plaisir que notre commune de Lavault Sainte Anne accueillera lors d'un moment de convivialité et d'échanges, tous les acteurs du championnat de France para cross adapté et notamment les athlètes.

Les athlètes, handicapés mentaux ou psychiques, nous donnent une leçon de volonté, d'abnégation, du goût du dépassement de soi-même, de l'effort.

Lavault Sainte Anne, moi-même et l'ensemble du conseil municipal sommes fiers de les recevoir et de leur souhaiter la bienvenue.



Samir TRIKI
Maire de Lavault Sainte Anne

Bienvenue à Montluçon

Montluçon, sous-préfecture de l'Allier, se situe à mi-chemin entre Bourges et Clermont Ferrand. Ville dite moyenne avec 35 000 habitants, elle occupe une position géographique centrale au cœur de la France, dans un environnement naturel préservé entre Bocage et Combrailles. Ses environs immédiats sont constellés de bourgs et de villages.

Plus qu'une ville, plus qu'une agglomération, Montluçon rayonne sur le Pays de la Vallée de Montluçon et du Cher.

Le Cher, affluent gauche de la Loire, prend sa source dans les gorges du nord du Massif central. Montluçon est la première ville importante qu'il traverse. Il est un élément majeur du centre urbain autour duquel la collectivité réalise en ce moment le projet d'aménagement C Montluçon pour que cet élément naturel devienne le trait d'union entre les deux rives et non plus une frontière.

Un patrimoine historique

Le cœur historique de Montluçon offre une richesse patrimoniale unique. La Cité médiévale autour du château des Ducs de Bourbon caractérise la ville et constitue un atout touristique essentiel.

Un bassin d'emploi

En matière d'économie, le bassin d'emploi montluçonnais présente un savoir-faire industriel dans différentes filières : Chimie (All'Chem, Bouchara-Recordati, Adisseo...), électromécanique (Sagem groupe Safran, AMIS), agroalimentaire (Puigrenier), Déchets DEEE (Environnement Recycling)...



Une vie locale animée

Les Montluçonnais et la population des alentours bénéficient par ailleurs d'une diversité culturelle et sportive riche grâce à de nombreux lieux de loisirs. Boulodrome, stadium, centre aqualudique, bike park, théâtres, conservatoire, scènes musicales, salles de spectacle, tous les ingrédients sont rassemblés pour animer la vie locale. Le tissu associatif, avec environ 600 associations, contribue également à rendre la ville vivante et dynamique.

Une ville étudiante

Montluçon accueille cette année 1600 étudiants grâce à une offre de formation de qualité dans plusieurs domaines.

Un cadre de vie agréable et de nombreux équipements

Les Montluçonnais disposent d'un cadre de vie agréable pour lequel la Ville réalise des aménagements dans tous les domaines du quotidien : enfance, jeunesse, seniors, familles, visiteurs, entrepreneurs... tous les publics sont concernés et trouveront dans la cité des bords de Cher une qualité de vie agréable.



Une forteresse symbolique et imposante

Prenez de la hauteur et admirez le panorama que vous offre l'esplanade Louis II de Bourbon. D'ici on prend conscience de l'importance du château et de son rôle protecteur pour Montluçon. Des tables d'orientation vous indiquent les points à ne pas manquer.

La ville médiévale, blottie autour du château, était protégée par de puissants remparts. Flanquée de 40 tours, cette muraille était percée de 4 portes qui permettaient l'accès à la cité.

Le boulevard de Courtais et le boulevard Carnot, qui forment une boucle complète autour du centre historique, permettent d'imaginer aujourd'hui l'emplacement des remparts entourés de fossés.

Au détour de votre promenade, vous pourrez admirer de belles maisons à pans de bois des XV^{ème} et XVI^{ème} siècles, entrer dans la quiétude des églises Saint-Pierre et Notre-Dame ou encore flâner à l'ombre des remparts dans le Jardin Wilson.

<https://www.valleecoeurdefrance.fr/>



Venir à Montluçon



Hippodrome St Jean
Rue du Gué de Bedet
03100 MONTLUÇON

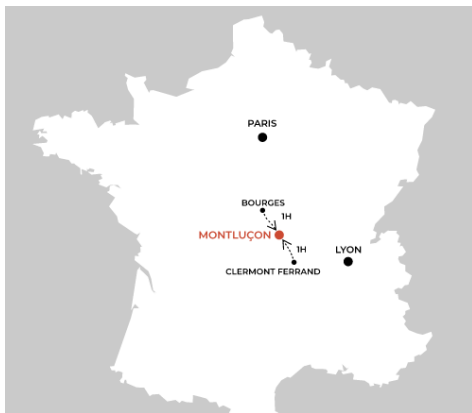

En voiture

- Clermont-Ferrand (centre-ville) > Montluçon : 113 km, temps de trajet : 1h13
- Paris > Montluçon : 332 km, temps de trajet : 3h20
- Lyon > Montluçon : 262 km, temps de trajet : 2h39
- Bordeaux > Montluçon : 358 km, temps de trajet : 4h

En train/TGV

- Paris : 3h30
- Lyon : 3h30

En avion

- Aéroport international de Clermont-Ferrand

Comité d'organisation local

Président du COL

Monsieur Didier GARCIA

Président du Montluçon Athlétisme

FONCTION	CONTACT
Trésorier	Guy HAMELIN
Secrétaire général	Denis GEFROY
Commission Coordination / Logistique	Denis GEFROY
Commission Sportive	Thierry ROUSSEL
Commission Médicale	Docteur GALLET
Commission Restauration	Guy HAMELIN et Jean-Pierre DUVERGER
Commission Partenariats / Hébergement	Denis GEFROY
Commission Communication	Denis GEFROY
Commission Animation / Bénévolat	Jean-Pierre DUVERGER
Commission Développement Durable	Sébastien LALLIER

Cadre Technique National para athlétisme adapté	Quentin SCHILLE quentin.schille@sportadapte.fr
Délégué Technique Fédéral du championnat	Carole SAINDEFF carole.saindeff@sportadapte.fr
Commission Sportive Nationale para athlétisme adapté	Technique : Annick BIEHLER biehlerannick54@gmail.com Administratif : Jean-Claude HERRY jc.herry@athle29.info



COL France para athlétisme adapté 2022
Montluçon Athlétisme – Denis GEFROY

328 rue de la Chaux

03600 Commentry

06 82 26 65 97

cf2022paracrosssa@gmail.com

Programme prévisionnel

Vendredi 18 mars 2022

14h00 - 18h00

Accueil des délégations à l'**hippodrome St Jean**

18h30 - 19h00

Réunion des entraîneurs à **la salle polyvalente de Lavault Sainte Anne**

18h30 - 21h30

Repas à **la salle polyvalente de Lavault Sainte Anne**

Samedi 19 mars 2022

09h00 - 12h00

Épreuves à l'**hippodrome St Jean**

11h30 - 14h00

Repas à **la salle polyvalente de Lavault Sainte Anne**

14h00 - 18h00

Épreuves à l'**hippodrome St Jean**

19h00

Repas de gala **au Centre culturel Albert Poncet à Domérat**

Dimanche 20 mars 2022

08h00 - 10h00

Distribution des paniers repas à **Patàpain Montluçon**

Informations générales



Retour des inscriptions au plus tard le 20 février 2022.

Accueil des délégations

L'accueil se fera le :

Vendredi 18 mars 2022 de 14h00 à 18h00
À l'hippodrome St Jean
Rue du Gué de Bedet, 03100 Montluçon

Afin de s'adapter à la situation sanitaire, un accueil exceptionnel est possible le samedi 19 mars sur le site des épreuves. La remise du dossard et autres vérifications d'inscription pourra se faire 2h00 avant la course du sportif. Néanmoins aucune modification ne seront possibles.

Toutes les délégations devront se présenter durant cette tranche horaire.

À cette occasion, il sera remis à l'ensemble des équipes des documents relatifs aux épreuves, à la restauration, et les cadeaux de bienvenue.

Une vérification sera faite à partir des listes d'inscriptions.

Les sportifs ayant une contre-indication médicale présente sur leur licence devront présenter un certificat médical FFSA d'absence de contre-indication de la pratique du cross en compétition.

Le jour de l'arrivée des délégations, les sportifs et les accompagnateurs s'engagent à se conformer au règlement sportif FFSA et au programme de la manifestation tels que précisés dans le dossier d'accueil fourni par le comité d'organisation local. Ils s'engagent également à respecter l'engagement dans la classe dans laquelle ils se sont qualifiés.

Restauration

Les repas seront servis selon un protocole sanitaire mis en place pour ce championnat. Ils seront servis selon un horaire établi pour chaque groupe avec des espaces entre les délégations, et des distances entre chaque participant.

Les repas seront servis de 18h30 à 21h30 le vendredi soir et de 11h30 à 14h00 le samedi midi.

Ils auront lieu à :

**La salle polyvalente de Lavault Sainte Anne
Rue de la Chabanne, 03100 Lavault-Sainte-Anne (un fléchage sera mis en place)**

La soirée de gala du samedi soir aura lieu :

**Samedi 19 mars 2022 à partir de 19h00
Centre culturel Albert Poncet (salle polyvalente)
335 Boulevard Victor Hugo, 03410 Domérat**

Les paniers repas du dimanche midi seront distribués :

**Dimanche 20 mars 2022 de 8h00 à 10h00
À Patàpain Montluçon
2 Route de Villebret, 03100 Montluçon (à proximité de l'hippodrome St Jean)**

Hébergements

Une liste d'hébergements est fournie en annexe de ce dossier afin que les associations les contactent elles-mêmes pour réservation. Nous avons informé de ce championnat alors n'hésitez pas à leur préciser que vous venez pour le championnat de France para cross adapté.

Équipe médicale

Une équipe médicale sera présente sur le lieu de la compétition.
Afin de permettre une intervention efficace de l'équipe médicale, les accompagnateurs devront être en possession des **ordonnances des traitements en cours des sportifs**.

Transport

Les organisateurs n'assureront aucun transport. Merci à vous d'anticiper votre venue.

Précisions techniques

La réglementation FFSA et les modalités de qualification au championnat de France seront appliquées. Le règlement para cross adapté FFSA est disponible sur le site internet fédéral : <http://www.sportadapte.fr> dans la rubrique « Pratiquer – Formes de pratique – La compétition en Sport Adapté » et sur l'espace membres.

En cas de contestation, une commission d'appel sera présente. Elle sera composée des personnes suivantes :

- Le représentant du président de la FFSA sur le championnat
- Le juge arbitre ou un représentant des arbitres
- Un membre de la CSN para athlétisme adapté

Modalités d'inscription

Le championnat de France para cross adapté relève du règlement para cross adapté FFSA.

Peuvent participer au championnat de France para cross adapté FFSA, les sportifs ayant une licence compétitive FFSA pour la saison sportive 2021/2022 avec mention de la classe.

Tout sportif ne présentant pas sa licence, comme le stipule la réglementation, se verra refuser l'accès à la compétition. Un contrôle des licences de la saison en cours aura été fait sur internet, mais les sportifs doivent être en mesure de présenter leur licence à l'accueil.

Au moins un responsable de l'association doit être en possession d'une licence Dirigeant ou Bénévole FFSA. Son numéro est à renseigner sur la fiche association et sur les fiches d'engagement. Sans licence FFSA, aucune réclamation ne sera autorisée. De plus, seules les personnes licenciées FFSA pourront accéder aux zones techniques.

Pour la participation au championnat de France, la fiche d'inscription individuelle doit être validée par le président de la ligue régionale et le président du comité départemental Sport Adapté de votre territoire.

Elle devra également spécifier le nom, la qualité et les coordonnées du technicien certifiant les engagements et comporter les indications suivantes :

- **Date et résultats du championnat qualificatif**
- **Justificatif de participation à une rencontre qualificative**
Les résultats officiels de la compétition qualificative sur laquelle les sportifs se sont qualifiés doivent être joints au dossier d'inscription

Le cas échéant, une demande de dérogation peut être faite (voir page 21 du dossier) au cas où la région, la zone ou le département d'origine du sportif n'organise pas de compétition qualificative.

Le référent championnat de France de la CSN para athlétisme adapté FFSA en charge de la partie informatique – Jean Claude HERRY – jc.herry@athle29.info – doit recevoir les résultats des championnats qualificatifs. Ces résultats doivent lui être adressés directement par mail.

Le retour des dossiers devra s'effectuer au plus tard le **20 février 2022**. Au-delà de cette date le comité d'organisation local n'acceptera aucune inscription.

Les sportifs ne seront officiellement inscrits qu'à réception du dossier d'inscription dûment complété et accompagné du règlement des frais d'inscription, ainsi qu'après la validation des engagements sur le site internet.

Vous devez effectuer un contrôle de vos engagements sur le lien suivant : <http://para-cross-adapte-2022.engagements.fr/Engagements/Engagements.htm>.

et renvoyer le fichier à télécharger « Confirmation de lecture de vos engagements » aux adresses suivantes : cf2022paracrosssa@gmail.com et jc.herry@athle29.info.

Aucune modification sur place ne sera possible.

La personne qui inscrit les sportifs a la charge de transmettre l'ensemble des modalités de participation aux personnes qui accompagnent les sportifs pendant le championnat.

Suivi des inscriptions, horaires et autres informations concernant le championnat sur le site internet : <http://para-cross-adapte-2022.engagements.fr>.

Désistement

Aucun remboursement ne sera effectué après le **20 février 2022**, sauf sur présentation d'un certificat médical justifiant de l'impossibilité pour le sportif de se rendre sur le lieu de la compétition.

Réunion technique

Une réunion d'information animée par le référent championnat de France de la CSN para athlétisme adapté – Annick BIEHLER – et le Cadre Technique National de la discipline – Quentin SCHILLE – est programmée le :

Vendredi 18 mars 2022 à 18h30
À la salle polyvalente de Lavault Sainte Anne
Rue de la Chabanne, 03100 Lavault-Sainte-Anne

Un entraîneur de chaque délégation devra être présent à cette réunion et signer la liste d'émargement fournie par le COL. Le fonctionnement et les horaires définitifs de compétition seront communiqués aux entraîneurs au cours de la réunion des entraîneurs. En conséquence, ceux-ci s'engagent à présenter leurs sportifs à l'heure indiquée.

Si vous souhaitez obtenir des réponses précises sur le plan technique autres que celles annoncées, veuillez adresser vos questions préalablement à cf2022paracrosssa@gmail.com.

Échauffement et compétition

Les espaces seront spécifiés pour la compétition et spécialement réservés à cet usage.

Équipements sportifs

Prévoir 4 épingles pour attacher le dossard des sportifs.

Les sportifs devront courir avec les couleurs de leur association.

Programme prévisionnel

09h30	COURSE 1 BC	2000m (U16 F/M) + CC2000m (U18F à MA2F) - (MA1M - MA2M)
10h00	COURSE 2 BC	CC2000m (U18M - U21M - SEM)
10h30	COURSE 3 CD	2000m (U14 - U16) + CC2000m (MA1 - MA2) - F/M
11h00	COURSE 4 CD	CC2000m (U18 - U21 - SE) - F/M
11h30	COURSE 5 AB	1000m (U10 - U12 - U14) - F/M
11h40	COURSE 6 BC	1000m (U10 - U12 - U14) - F/M
11h50	COURSE 7 CD	1000m (U10 - U12) - F/M

PAUSE

13h30	COURSE 8 AB	2000m (U16 - MA2) + CC2000m (U18 - U21 - SE - MA1) - F/M
14h00	COURSE 9 AB	4x500m (U18 à MA2) - F/M
14h30	COURSE 10 BC	4000m (U18F à MA2F)
15h00	COURSE 11 BC	4000m (U18M - MA2M) et 5000m (U21M - SEM - MA1M)
15h40	COURSE 12 CD	4000m (U18F à MA2F) et 5000m (U18M - U21M - MA1M - MA2M)
16h10	COURSE 13 CD	5000m (SEM)

Catégories d'âge

Catégories	Moins de 10 ans	Moins de 12 ans	Moins de 14 ans	Moins de 16 ans	Moins de 18 ans	Moins de 21 ans
Saison 2021 - 2022	2012 et après	2011 – 2010	2009 – 2008	2007 – 2006	2005 – 2004	2003 – 2002 – 2001

Catégories	Séniors	Vétérans 1	Vétérans 2
Saison 2021 - 2022	2000 à 1982	1981 à 1972	1971 et avant

Si le surclassement est déconseillé, il peut toutefois être envisagé pour le para cross adapté.

Protocole sanitaire

Afin de garantir la sécurité de tous les participants, nous vous demanderons de suivre le protocole sanitaire sur le lieu de compétition.

Seules les personnes inscrites auront accès à la manifestation sportive.

Un sens de circulation sera mis en place et l'accès à la zone départ/arrivée sera réglementé.

Les règles sanitaires sont susceptibles d'évoluer d'ici au début du championnat, en fonction de la réglementation en vigueur, et seront envoyées avant le championnat et diffusées sur le site internet du championnat.

Inscriptions

Un système d'inscription au format électronique a été mis en place pour ce championnat.

Nous vous remercions de bien vouloir privilégier ce format d'inscription.

Voici le lien sur lequel vous pouvez télécharger ce fichier d'inscription électronique afin de le compléter et le retourner avant le **20 février 2022** à cf2022paracrosssa@gmail.com :

<https://docs.google.com/spreadsheets/d/1djISScDZ907dWFwtS1UgkyDxORWN4yNf/edit?usp=sharing&ouid=115361068363614243052&rtpof=true&sd=true>

Pour toutes questions ou soucis techniques pour utiliser ce fichier, vous pouvez contacter Jean-Claude HERRY au 06 89 13 11 05.



FICHE ASSOCIATION

Aucun dossier ne sera pris en compte passé cette date, y compris les dossiers incomplets.

À renvoyer au COL avant le **20 février 2022**

Montluçon Athlétisme, 328 rue de la Chaux, 03600 COMMENTRY

06 82 26 65 97 - cf2022paracrosssa@gmail.com

N° Affiliation :	Nom de l'association ou établissement :
Adresse :	
Nom et numéro de licence d'un des responsables de la délégation (obligatoire pour accès aux zones techniques) :	
Tél. :	Mail :

PRESTATION	PRIX/PERS.	NOMBRE	MONTANT
Formule 1 -- Sportif Inscription au championnat sans forfait restauration	30€		
Formule 1 -- Encadrant Inscription au championnat sans forfait restauration	10€		
Repas du vendredi soir	11€		
Repas du samedi midi	11€		
Repas de gala du samedi soir	17€		
Panier repas du dimanche midi	8€		

Aucun remboursement ne sera effectué après la date de clôture des inscriptions, sauf sur présentation d'un certificat médical justifiant de l'impossibilité pour le sportif de se rendre sur le lieu de la compétition.

TOTAL

Par chèque bancaire ou postal à l'ordre du CPT COURANT COL FP2022.

Ci-joint le règlement complet par chèque d'un montant de : euros

N° de chèque : de la banque :

Date

Signature



FICHE ENGAGEMENT

Aucun dossier ne sera pris en compte passé cette date, y compris les dossiers incomplets.

À renvoyer au COL avant le **20 février 2022**

Montluçon Athlétisme, 328 rue de la Chaux, 03600 COMMENTRY

06 82 26 65 97 - cf2022paracrosssa@gmail.com

N° Affiliation :	Nom de l'association ou établissement :	
Nom et numéro de licence du responsable délégation (obligatoire pour être sur les terrains) :		Tél. :

	N° Licence	Prénom et Nom	Date de naissance	Classe	Sexe	Catégorie	Distance cross	Date et lieu qualification
1								
2								
3								
4								
5								
6								
7								
8								
9								
10								

Joindre la fiche de résultat de l'épreuve qualificative. Pour toute demande de dérogation, remplir la fiche type page 21.

Merci de l'envoyer pour signature en double exemplaire à votre ligue régionale.

Si la mention « avec contre-indication » apparaît sur la licence, le sportif doit être en mesure de présenter un certificat médical de non contre-indication de pratique en compétition du cross.

Signature du président :

Visa du comité départemental

Signature du président :

Visa de la ligue régionale

Nom et coordonnées du technicien certifiant les engagements ci-dessus (obligatoire) :

Demande de dérogation individuelle

Merci d'envoyer cette fiche pour signature en double exemplaire à votre ligue régionale qui la transférera à la CSN de la discipline.

Je soussigné(e) M./M^{me} **représentant de l'association** demande dérogation pour que M./M^{me} participe au championnat de France **para cross adapté** pour le motif suivant :

- Absence de compétition qualificative régionale sur la saison en cours
- Absence pour raison médicale lors de la compétition qualificative (merci de nous fournir le certificat médical daté et signé par le médecin)
- Autre motif

Visa et signature du responsable association	Visa et signature du président de la ligue	Visa et nom de la CSN

Nom, qualité et coordonnées du certificateur :

Avis du certificateur

- Favorable
- Réservé
- Défavorable

Commentaires

Avis définitif de la CSN

- Favorable
- Réservé
- Défavorable

Commentaires

Autorisation médicale

Je soussigné(e)

agissant en mon nom, autorise :

Le médecin du championnat de France **para cross adapté** à prendre toutes les décisions utiles en cas de maladie ou d'accident.

Cette autorisation pourra être révoquée à tout moment par mes soins et par écrit.
La présente autorisation est personnelle et incessible.

Fait à Le

Signature

Je soussigné(e)

représentant légal de, agissant en son nom, autorise :

Le médecin du championnat de France **para cross adapté** à prendre toutes les décisions utiles en cas de maladie ou d'accident.

Cette autorisation pourra être révoquée à tout moment par mes soins et par écrit.
La présente autorisation est personnelle et incessible.

Fait à Le

Signature

Fiche récapitulative

Les équipes ne seront officiellement inscrites qu'à la réception du dossier d'inscription dûment complété et accompagné du règlement total des frais d'inscriptions.

Le responsable de la délégation doit remplir, sur les fiches, la totalité des champs demandés.

Denis GEFROY – COL France para cross adapté 2022
Montluçon Athlétisme, 328 rue de la Chaux, 03600 COMMENTRY
06 82 26 65 97 – cf2022paracrosssa@gmail.com

Pièces à joindre obligatoirement au dossier d'inscription pour qu'il soit enregistré :

Cochez les cases pour ne rien oublier !

Pour le 20 février 2022 :

- La fiche association
- La participation financière (règlement complet avec numéro d'association au dos du chèque)
- La/Les fiche(s) d'engagement
- La fiche de résultat de l'épreuve qualificative (ou dérogation validée par la CSN)**
- La fiche d'autorisation médicale

À avoir sur soi impérativement (sur le site de compétition) :

- Photocopies de la carte de sécurité sociale + mutuelle (une par sportif)
- La licence compétitive en cours de validité
- Le certificat médical en cas de contre-indication mentionnée sur la licence**
- Ordonnance pour les traitements en cours**

Tout sportif ne présentant pas sa licence comme le stipule la législation se verra refuser l'accès à la compétition.

PS : La personne qui inscrit les sportifs a la charge de transmettre l'ensemble des modalités de participation aux personnes qui accompagnent les sportifs pendant le championnat.

Tout dossier incomplet sera mis en attente et non traité.

Plan d'accès

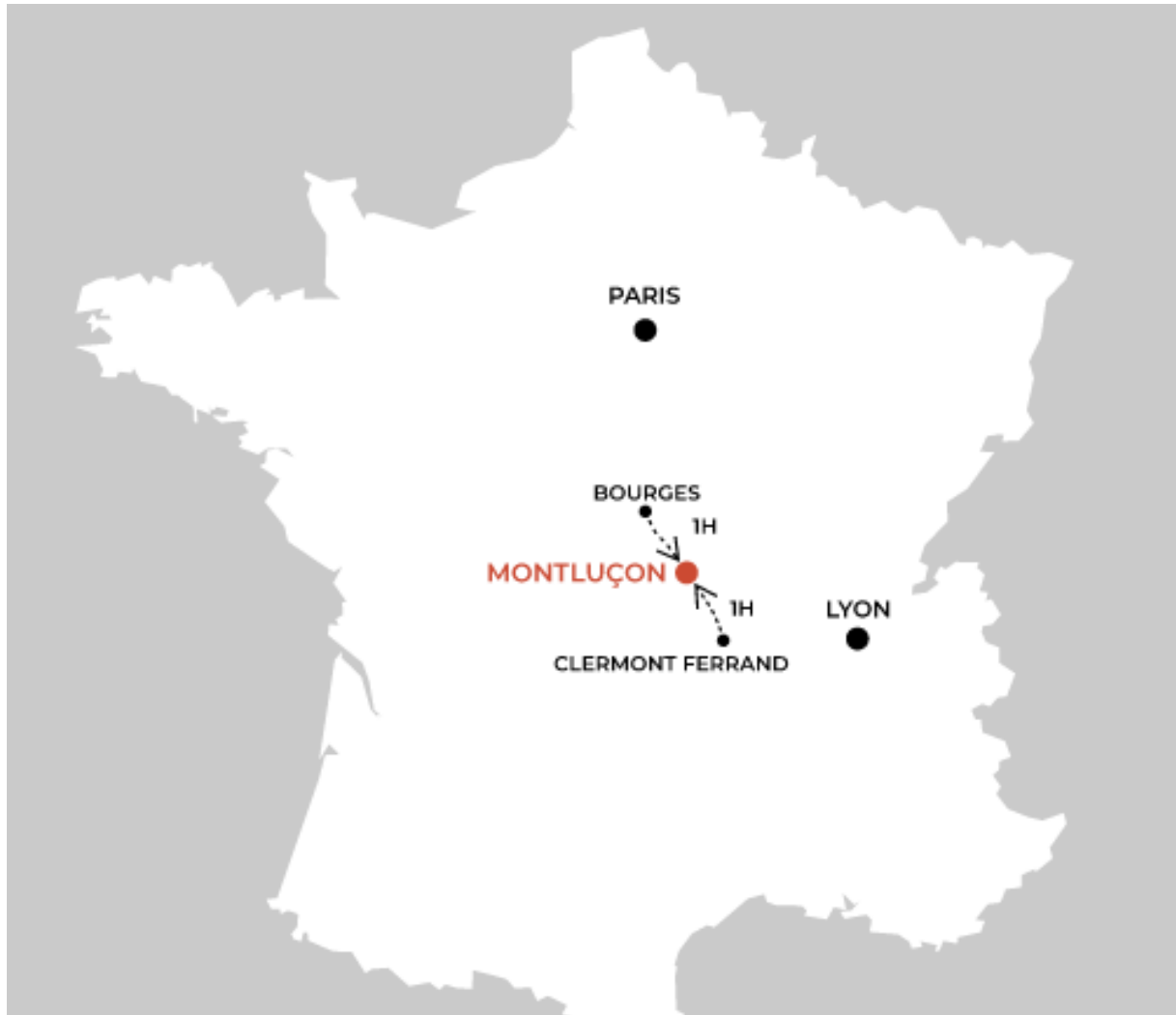

Liste des hébergements

Nom	Coordonnées	Tarifs	Kilomètres de la compétition
IBIS Montluçon	Quai Favières, 03100 Montluçon	À partir de 55 euros	4,7 km
B&B Montluçon	24 rue Albert Einstein 03100 Montluçon	À partir de 39 euros	5,7 km
Hôtel de la gare	42 Avenue Marx Dormoy, 03100 Montluçon	À partir de 45 euros	3,5 km
Logis Hôtel des Bourbons	47 av Marx Dormoy, 03100 Montluçon,	À partir de 89 euros	3,6 km
Hôtel Kyriad Design Enzo	ZAC du Pont des Nautes 2 rue du Commerce 03410 Saint-Victor	À partir de 49 euros	8,9 km
Hôtel restaurant Campanile	Porte Val de Cher 5 rue du Commerce 03410 Saint-Victor	À partir de 45 euros	8,7 km
Hôtel Ibis Budget	Aire des Vérités 1 rue André Citroën 03410 Saint-Victor	À partir de 41 euros	10,1 km
Ace Hôtel	Aire des Vérités 1 rue André Citroën 03410 Saint-Victor	À partir de 51 euros	10,1 km
17 hôtels répertoriés	https://www.valleecoeurdefrance.fr/sejournez-en-pays-de-montlucon/hebergements-en-pays-de-montlucon/hotels/		



Partenaires institutionnels



Partenaire principal FFSA



Partenaires locaux

