

14 et 15 avril 2017 à Besançon

3 avenue des Montboucons
Pôle Lutte



CHAMPIONNAT DE FRANCE DE LUTTE SPORT ADAPTÉ



MINISTÈRE
DE LA VILLE,
DE LA JEUNESSE
ET DES SPORTS



CNDS
CENTRE NATIONAL
POUR LE
DÉVELOPPEMENT
DU SPORT



RÉGION
BOURGOGNE
FRANCHE
COMTÉ



Sommaire

Mots d'accueil	p 2
Bienvenue à Besançon	p 4
Le Comité d'Organisation Local	p 5
Programme Prévisionnel	p 6
Informations Générales	p 7
Précisions Techniques	p 9
Fiche Association	p 12
Fiche d'Engagement individuelle	p 13
Fiches de demande de dérogation	p 16
Fiche d'autorisation d'hospitalisation	p 17
Fiche Récapitulative	p 18
Plan d'accès	p 19
Liste des Hébergements	p 22

Mots d'accueil



Pour la première fois de son histoire, le CPB va co-organiser les Championnats de France de Lutte Sport Adapté en collaboration étroite avec le CDSA 25.

Cet événement s'inscrit dans le projet de développement du CPB depuis 2013 et la création de sa section Lutte adaptée (*section engagée sous l'impulsion des membres du CD Lutte du Doubs*) en 2014.

La création de cette nouvelle section répond pleinement aux directives fédérales et a déjà permis au CPB de faire valoir l'intérêt éducatif de la Lutte auprès des publics ciblés.

Nous espérons à travers cet événement national donner un nouvel élan à cette section afin d'attirer d'autres adhérents et plus de structures pour poursuivre notre développement.

Cette manifestation c'est aussi et surtout l'intérêt de mettre en synergie les bénévoles du CPB et du CDSA 25, les partenaires (privés et institutionnels) pour promouvoir Besançon et plus largement la Lutte et le Sport Adapté.

En espérant faire de cette manifestation un moment fort pour tous les participants et donner au sport adapté la place qu'il mérite au sein de notre discipline «la Lutte éducative».



Max TUDEZCA
Président du CPB
Président COL



Le CDSA du Doubs a le plaisir d'être partenaire de l'organisation de ce championnat de France avec le CPB.

L'organisation de ce championnat est un évènement exceptionnel qui confirme la volonté de développer ce sport au sein d'un club passionné, mobilisé pour accueillir nos sportifs. Depuis 2014, les membres de ce club ont appris à connaître notre public. Accompagnements en compétitions, formations des cadres, engagements fédéraux ont permis de les familiariser avec le monde du handicap et le fonctionnement de notre fédération. Nous les remercions pour cette implication.

Comme l'exprime le Président du CPB, l'organisation de ce championnat est à la fois un objectif et un tremplin pour l'avenir.

A l'occasion de cette manifestation, nous souhaitons porter haut les valeurs du Sport Adapté : tolérance, respect, fair-play, dépassement de soi et générosité dans l'effort, fraternité et solidarité.

Rendez-vous les 14 et 15 avril 2017, sportifs, entraîneurs, accompagnateurs, arbitres, bénévoles pour vivre tous ensemble une belle compétition sportive.

A chacun son défi !



Marie-Jeanne ROBERT
Président du CDSA 25

Bienvenue à Besançon

Laissez-vous conter l'histoire, ville « d'Art et d'Histoire » classée patrimoine mondial de l'UNESCO, des célèbres y sont nés ou y ont vécu, nichée au creux d'un méandre du Doubs, abritée par les fortifications de Vauban.



Découvrez « la boucle » du Doubs surplombée par la Citadelle, monument majestueux, offrant un panorama impressionnant sur la ville et la nature environnante.

Haut lieu culturel et touristique.

Appréciez parcs et jardins qui en font une ville Verte où il fait bon vivre.

Osez une ballade le long du Doubs, en chemin : les Remparts, les Tours Bastionnées, les quais et les ponts ?

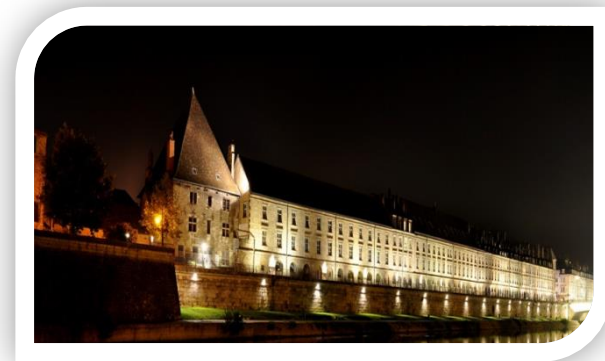
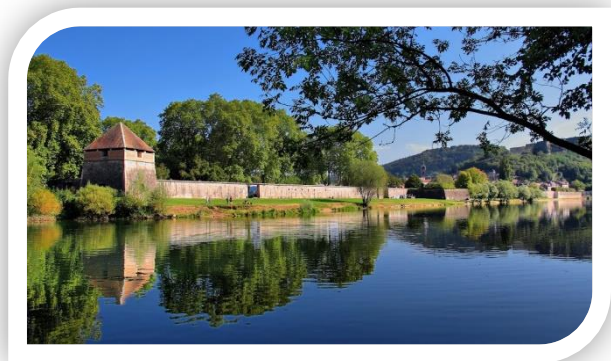

Savourez comté et Cancoillote

Laissez-vous surprendre

BESANCON vous attend !

Le Comité d'Organisation Local

Président du COL

Max TUDEZCA

Président du Club Pugilistique Bisontin

FONCTION	CONTACT
Trésorière	Carmen GRANDVALET Trésorière du CPB
Secrétaire générale	Marie-Jeanne ROBERT Présidente du CDSA du Doubs
Commission Coordination	Emilie DUCHANOIS CTF du CDSA du Doubs
Commission Sportive	Jason LEBEE Entraîneur de la section Lutte Sport Adapté
Commission Informatique	José BOYER Ligue FF Lutte
Commission Médicale	Jaky CAILLE Vice-Président du CPB
Commission Hébergement / Restauration	Jean-luc EYMANN Membre du CPB
Commission Animation	Jean-luc EYMANN Membre du CPB
Commission Communication	Joël BOZONET Vice-Président du CPB
Commission Développement durable	Sabine VAREY Secrétaire du CPB

FONCTION	CONTACT
Directeur Technique Fédéral du championnat	Alain DEJEAN
Cadre Technique National Lutte FFSA	Alain DEJEAN 06.77.00.79.70 / alain.dejean@ffsa.asso.fr
Commission Sportive Nationale Lutte FFSA	Gilles BRAUN 06.81.08.80.18 / gbraun@sfr.fr



COL LUTTE 2017

Comité Départemental du Sport Adapté du Doubs

Emilie DUCHANOIS

53 Chemin du Point du jour – 25000 BESANCON

Tél : 06.45.62.82.62

Mail : cdsadoubs@gmail.com / emilie.duchanois@ffsa.asso.fr

Programme prévisionnel

Vendredi 14 avril 2017

- **15h00-18h00** Accueil des délégations au **Pôle des MONTBOUCONS**
- **16h00-18h00** Pesée et Contrôle médical au **Pôle des MONTBOUCONS**
- **18h00-18h45** **Réunion technique (Arbitres et Cadres)** au **Pôle des MONTBOUCONS**
- **19h30- 20h00** Accueil des personnalités, Vin d'honneur à la **Salle de TREPILLOT**
- **20H00-00h00** **Repas de Gala** à **Salle de TREPILLOT**

Samedi 15 avril 2017

- **8h00-9h00** Échauffement au **Pôle des MONTBOUCONS**
- **9h00-9h30** Cérémonie d'ouverture au **Pôle des MONTBOUCONS**
- **9h30-11h30** **Compétition** au **Pôle des MONTBOUCONS**
- **12h00-13h30** Repas à Mess de la gendarmerie
- **14h00-16h30** **Suite de la Compétition** au **Pôle des MONTBOUCONS**
- **16h30** Remise des Récompenses

Ce programme est prévisionnel et est susceptible d'être modifié.

Informations générales



Retour des inscriptions au plus tard le Vendredi 3 Mars 2017.

Accueil des délégations

L'accueil se fera le :

Vendredi 14 Avril 2017 de 15h00 à 18h00
Pôle Lutte
3 Avenue des Montboucons - 25 000 BESANCON

Toutes les délégations devront se présenter durant cette tranche horaire.

A cette occasion, il sera remis l'ensemble des documents relatifs aux épreuves, à la restauration et aux cadeaux de bienvenue.

Une vérification sera faite à partir des listes d'inscriptions : engagements pour la compétition, nombre de repas, licence et certificat médical si contre-indication notée sur la licence de la saison en cours.

Sans présentation des licences compétitives 2016-2017 les sportifs ne pourront pas participer à la compétition.

Au moins un responsable de l'association doit être en possession d'une licence cadre bénévole sport adapté. Son numéro est à renseigner sur la fiche association et sur les fiches d'engagement. Sans licence FFSA, aucune réclamation ne sera autorisée et l'accès aux zones de pratique sera interdit.

Les sportifs ayant une contre-indication médicale présente sur leur licence devront automatiquement présenter un certificat médical FFSA de non contre-indication de la pratique de la Lutte en compétition.

Pesée des lutteurs

La pesée des lutteurs aura lieu le :

Vendredi 14 Avril 2017 de 16h00 à 18h00
Pôle Lutte
3 Avenue des Montboucons - 25 000 BESANCON

Un contrôle préalable aura été fait en amont par le médecin référent de la compétition.

Restauration

Il est fortement conseillé d'aller manger dès la fin des épreuves de vos sportifs pour éviter l'attente.
Le repas de gala aura lieu le :

Vendredi 14 Avril 2017 à partir de 20h00
Restaurant « Le Trepillot »
2 rue Victor SELLIER - 25 000 BESANCON

Le repas du samedi midi aura lieu le :

Samedi 15 Avril 2017 entre 12h00 et 13h30
Mess de la gendarmerie
24 rue des justices - 25 000 BESANCON

Les paniers repas du samedi soir seront distribués à partir de **16h00 sur le lieu de la compétition.**

Hébergements

Une liste d'hôtels est fournie dans ce dossier afin que les associations les contactent elles-mêmes pour réservation.

Equipe médicale

Une équipe médicale sera présente sur le lieu de la compétition.
Afin de permettre une intervention efficace de l'équipe médicale, les accompagnateurs devront être en possession des **ordonnances des traitements en cours des sportifs.**

Transport

Les organisateurs n'assureront aucun transport. Merci à vous d'anticiper votre venue.

Précisions techniques

La réglementation FFSA et modalités de qualification au championnat de France seront appliquées. Le règlement de Lutte FFSA est disponible sur le site internet fédéral : <http://www.ffsa.asso.fr> dans la rubrique « informations sportives - documents sportifs » et sur « l'espace club ».

En cas de contestation, une commission de discipline sera présente. Celle-ci sera composée d'un :

- d'un membre de l'organisation ;
- d'un représentant des équipes ;
- d'un représentant de la Commission Nationale Lutte ;
- d'un représentant de la DTN de la FFSA.

En cas de litige, transmettre par écrit la réclamation à la CSN Lutte FFSA qui réunira le jury.

Modalités d'inscription

Le championnat de France de Lutte relève du règlement Lutte FFSA.

Peuvent participer au Championnat de France de Lutte FFSA, les sportifs ayant une licence compétitive FFSA pour la saison sportive 2016-2017.

Tout sportif ne présentant pas sa licence, comme le stipule la réglementation, se verra refuser l'accès à la compétition.

Un contrôle des licences de la saison en cours aura été fait sur internet, mais les sportifs doivent être en mesure de présenter leur licence à l'accueil.

Chaque association participante doit désigner un entraîneur officiel licencié FFSA seul habilité à accéder à la réunion technique ainsi qu'aux zones techniques de la manifestation.

Pour la participation au Championnat de France, **la fiche d'inscription individuelle** doit être validée par le président de la Ligue Régionale et le président du Comité Départemental Sport Adapté.

Elle devra également spécifier le nom, la qualité et les coordonnées du technicien certifiant les engagements et comporter les indications suivantes :

- ✓ **Date et résultats du championnat départemental, régional ;
Les résultats officiels des championnats départementaux et régionaux auxquels les sportifs ont participé doivent être joints au dossier d'inscription.**
- ✓ **Justificatif de participation à une rencontre qualificative (préciser la Division de pratique) ;
Le cas échéant, une demande de dérogation ([voir page 16 du dossier](#)) au cas où la région ou le département d'origine du sportif n'organise pas de compétition qualificative.**

Le référent Championnat de France de la Commission Sportive Nationale Lutte FFSA – [Gille BRAUN – gbraun@sfr.fr] doit recevoir les résultats des championnats qualificatifs. Ces résultats doivent être adressés à la CSN Lutte FFSA directement par mail.

Le retour des dossiers devra s’effectuer au plus tard **le Vendredi 3 Mars 2017**. Au-delà de cette date le Comité d’Organisation Local n’acceptera aucune inscription.

Les sportifs ne seront officiellement inscrits qu’à réception du dossier d’inscription dûment complété et accompagné des frais d’inscription. La personne, qui inscrit les sportifs, a la charge de transmettre l’ensemble des modalités de participation aux personnes qui accompagnent les sportifs pendant le championnat.

Réunion Technique

Une réunion d’information animée par le référent championnat de France de la CSN Lutte – Gilles BRAUN - est programmée le :

**Vendredi 14 Avril 2017 à 18h00 au Pôle des Montboucons
3 Avenue des Montboucons
25000 BESANCON**

Un entraîneur de chaque délégation devra être présent à cette réunion, et signer la liste d’émargement fournie par le COL. Le fonctionnement et les horaires définitifs de compétition seront communiqués aux entraîneurs au cours de la réunion des entraîneurs. En conséquence, ceux-ci s’engagent à présenter leurs sportifs à l’heure indiquée.

Si vous souhaitez obtenir des réponses précises sur le plan technique autre que celles annoncées, veuillez à adresser vos questions préalablement à la Fédération [gbraun@sfr.fr].

Compétition

Le Championnat de France FFSA est ouvert aux sportives et sportifs nés en **1999 et avant**.

Le titre de Champion de France est décerné dans chaque catégorie de poids en D1 / D2 /D3.

Critérium national des jeunes FFSA : Concerne les catégories jeunes (nés en **2000-2001-2002-2003**)
Garçons et filles (Poule de 4 maximum selon les poids de corps les plus proches selon les divisions)

La Commission Sportive Nationale Lutte Sport Adapté préconise, pour une division donnée, des regroupements d’âge et de poids, afin que tous puissent lutter, quand ceux-ci :

- Ne mettent pas un sportif en danger ;
- Ne mettent pas en cause l’éthique sportive ;
- Permettent une meilleure organisation de la compétition.

Un titre sera décerné dans chaque catégorie, quel que soit le nombre d’inscrits.

Catégories d'âges

ANNEE	MINIMES	CADETS	JUNIORS	SENIORS	VETERANS
Saison sportive	2001 / 2002	1999 / 2000	1996 / 1997 / 1998	1995 / 19 81	1980 et avant

Catégories de Poids

Masculins toutes divisions : -50 kg / -55 kg / -60 kg / -66 kg / -74 kg / -84 kg / -96 kg / +96 kg

Féminines toutes divisions : -40 kg / -48 kg / -51 kg / -55 kg / -59 kg / -63 kg / -67 kg / -72 kg / +72 kg

Equipements sportifs

Les concurrents doivent se présenter au bord du tapis revêtus d'un **maillot de lutte** d'une seule pièce de la couleur qui leur sera désignée (rouge ou bleu).

Il est interdit de porter des objets susceptibles de blesser l'adversaire : bagues, bracelets, boucles d'oreilles, piercing, barrettes à cheveux métalliques...

Les lutteurs doivent si possible porter des chaussures de lutte enserrant la cheville.

L'usage de chaussures à talons ou à clous, de chaussures à boucles ou comportant une partie métallique est FORMELLEMENT interdit à l'intérieur du gymnase.



FICHE ASSOCIATION

A renvoyer au COL avant le **Vendredi 3 Mars 2017**

Aucun dossier ne sera pris en compte passé cette date – y compris les dossiers incomplets

Comité Départemental du Sport Adapté du Doubs / Emilie DUCHANOIS

53 Chemin du Point du jour – 25000 BESANCON

Tél : 06.45.62.82.62 / Mail : cdsadoubs@gmail.com / emilie.duchanois@ffsa.asso.fr

N° Affiliation :	Nom de l'association ou établissement :
Adresse :	
Nom et numéro de licence d'un des responsables de la délégation (<u>obligatoire</u>) :	
Tél. :	Mail. :

PRESTATION	PRIX/PERS	NOMBRE	MONTANT
Formule 1 -- Sportif Inscription au championnat sans forfait restauration	40 €		
Formule 2 – Sportif Inscription au championnat avec forfait restauration du vendredi soir au samedi soir (hors petit déjeuner)	65 €		
Formule 1 -- Encadrant Inscription au championnat sans forfait restauration	20 €		
Formule 2 – Encadrant Inscription au championnat avec forfait restauration du vendredi soir au samedi soir (hors petit déjeuner)	55 €		
Aucun remboursement ne sera effectué après la date de clôture des inscriptions, sauf sur présentation d'un certificat médical justifiant de l'impossibilité pour le sportif de se rendre sur le lieu de la compétition			TOTAL

Par chèque bancaire ou postal à l'ordre du COL Lutte 2017

Ci-joint le règlement complet par chèque d'un montant de :euros

N° de chèque: de la banque:

Date :

Signature :



FICHE ENGAGEMENT D1

A renvoyer au COL avant le **Vendredi 3 Mars 2017**

Aucun dossier ne sera pris en compte passé cette date – y compris les dossiers incomplets

Comité Départemental du Sport Adapté du Doubs / Emilie DUCHANOIS

53 Chemin du Point du jour – 25000 BESANCON

Tél : 06.45.62.82.62 / Mail : cdsadoubs@gmail.com / emilie.duchanois@ffsa.asso.fr

N° Affiliation :	Nom de l'association ou établissement :
Nom et numéro de licence du responsable de la délégation (obligatoire) :	
Téléphone :	

	N° Licence	Nom Prénom	Date de naissance	Sexe	Catégorie	Date et lieu qualification
Sportif 1					<input type="checkbox"/> Espoirs <input type="checkbox"/> Séniors <input type="checkbox"/> Vétérans	
Sportif 2					<input type="checkbox"/> Espoirs <input type="checkbox"/> Séniors <input type="checkbox"/> Vétérans	
Sportif 3					<input type="checkbox"/> Espoirs <input type="checkbox"/> Séniors <input type="checkbox"/> Vétérans	
Sportif 4					<input type="checkbox"/> Espoirs <input type="checkbox"/> Séniors <input type="checkbox"/> Vétérans	
Sportif 6					<input type="checkbox"/> Espoirs <input type="checkbox"/> Séniors <input type="checkbox"/> Vétérans	
Sportif 7					<input type="checkbox"/> Espoirs <input type="checkbox"/> Séniors <input type="checkbox"/> Vétérans	
Sportif 8					<input type="checkbox"/> Espoirs <input type="checkbox"/> Séniors <input type="checkbox"/> Vétérans	

Joindre la fiche de résultat de l'épreuve qualificative. Pour toute demande de dérogation, remplir la fiche type en page 16.

Merci de l'envoyer pour signature en double exemplaire à votre Ligue.

Si la mention « avec contre-indication » apparaît sur la licence, le sportif doit être en mesure de présenter un certificat médical de non contre-indication de pratique en compétition de la Lutte.

Signature du Président :

Visa du Département

Signature du Président :

Visa de la Région

Nom et coordonnées du technicien certifiant les engagements ci-dessus (obligatoire) :



FICHE ENGAGEMENT D2

A renvoyer au COL avant le **Vendredi 3 Mars 2017**

Aucun dossier ne sera pris en compte passé cette date – y compris les dossiers incomplets

Comité Départemental du Sport Adapté du Doubs / Emilie DUCHANOIS

53 Chemin du Point du jour – 25000 BESANCON

Tél : 06.45.62.82.62 / Mail : cdsadoubs@gmail.com / emilie.duchanois@ffsa.asso.fr

N° Affiliation :	Nom de l'association ou établissement :	
Nom et numéro de licence du responsable de la délégation (<u>obligatoire</u>) :		Téléphone :

	N° Licence	Nom Prénom	Date de naissance	Sexe	Catégorie	Date et lieu qualification
Sportif 1					<input type="checkbox"/> Espoirs <input type="checkbox"/> Séniors <input type="checkbox"/> Vétérans	
Sportif 2					<input type="checkbox"/> Espoirs <input type="checkbox"/> Séniors <input type="checkbox"/> Vétérans	
Sportif 3					<input type="checkbox"/> Espoirs <input type="checkbox"/> Séniors <input type="checkbox"/> Vétérans	
Sportif 4					<input type="checkbox"/> Espoirs <input type="checkbox"/> Séniors <input type="checkbox"/> Vétérans	
Sportif 6					<input type="checkbox"/> Espoirs <input type="checkbox"/> Séniors <input type="checkbox"/> Vétérans	
Sportif 7					<input type="checkbox"/> Espoirs <input type="checkbox"/> Séniors <input type="checkbox"/> Vétérans	
Sportif 8					<input type="checkbox"/> Espoirs <input type="checkbox"/> Séniors <input type="checkbox"/> Vétérans	

Joindre la fiche de résultat de l'épreuve qualificative. Pour toute demande de dérogation, remplir la fiche type en page 16.

Merci de l'envoyer pour signature en double exemplaire à votre Ligue.

Si la mention « avec contre-indication » apparaît sur la licence, le sportif doit être en mesure de présenter un certificat médical de non contre-indication de pratique en compétition de la Lutte.

Signature du Président :

Visa du Département

Signature du Président :

Visa de la Région

Nom et coordonnées du technicien certifiant les engagements ci-dessus (obligatoire) :



FICHE ENGAGEMENT D3

A renvoyer au COL avant le **Vendredi 3 Mars 2017**

Aucun dossier ne sera pris en compte passé cette date – y compris les dossiers incomplets

Comité Départemental du Sport Adapté du Doubs / Emilie DUCHANOIS

53 Chemin du Point du jour – 25000 BESANCON

Tél : 06.45.62.82.62 / Mail : cdsadoubs@gmail.com / emilie.duchanois@ffsa.asso.fr

N° Affiliation :	Nom de l'association ou établissement :
Nom et numéro de licence du responsable de la délégation (<u>obligatoire</u>) :	
Téléphone :	

	N° Licence	Nom Prénom	Date de naissance	Sexe	Catégorie	Date et lieu qualification
Sportif 1					<input type="checkbox"/> Espoirs <input type="checkbox"/> Séniors <input type="checkbox"/> Vétérans	
Sportif 2					<input type="checkbox"/> Espoirs <input type="checkbox"/> Séniors <input type="checkbox"/> Vétérans	
Sportif 3					<input type="checkbox"/> Espoirs <input type="checkbox"/> Séniors <input type="checkbox"/> Vétérans	
Sportif 4					<input type="checkbox"/> Espoirs <input type="checkbox"/> Séniors <input type="checkbox"/> Vétérans	
Sportif 6					<input type="checkbox"/> Espoirs <input type="checkbox"/> Séniors <input type="checkbox"/> Vétérans	
Sportif 7					<input type="checkbox"/> Espoirs <input type="checkbox"/> Séniors <input type="checkbox"/> Vétérans	
Sportif 8					<input type="checkbox"/> Espoirs <input type="checkbox"/> Séniors <input type="checkbox"/> Vétérans	

Joindre la fiche de résultat de l'épreuve qualificative. Pour toute demande de dérogation, remplir la fiche type en page 16.

Merci de l'envoyer pour signature en double exemplaire à votre Ligue.

Si la mention « avec contre-indication » apparaît sur la licence, le sportif doit être en mesure de présenter un certificat médical de non contre-indication de pratique en compétition de la Lutte.

Signature du Président :

Visa du Département

Signature du Président :

Visa de la Région

Nom et coordonnées du technicien certifiant les engagements ci-dessus (obligatoire) :

Demande de dérogation individuelle

Merci d'envoyer cette fiche pour signature en double exemplaire à votre Ligue qui la transfèrera à la CSN de la discipline.

Je soussigné(e) **agissant en mon nom**, demande dérogation pour participer au championnat de France, pour le motif suivant :

Je soussigné(e) **représentant légal de**, **agissant en son nom**, demande dérogation pour participer au championnat de France pour le motif suivant :

- Surclassement
- Absence de compétition qualificative régionale sur la saison en cours
- Absence pour raison médicale lors de la compétition qualificative (merci de nous fournir le Certificat médical daté et signé par le médecin)
- Autre motif.....

Visa et signature responsable association	Visa et signature Président de la Ligue	Visa et nom de la CSN

Nom, qualité et coordonnées du certificateur :

Avis du certificateur

- Favorable
- Réservé
- Défavorable

Commentaires

Commentaires

Avis définitif de la CSN

- Favorable
- Réservé
- Défavorable

Autorisation médicale

Je soussigné(e).....

Représentant légal de....., agissant en son nom, autorise :

Le médecin du championnat de France à prendre toutes les décisions utiles en cas de maladie ou d'accident, d'hospitalisation et au besoin d'intervention chirurgicale sous anesthésie générale.

Cette autorisation pourra être révoquée à tout moment par mes soins et par écrit.

La présente autorisation est personnelle et incessible.

Fait à Le.....

Signature

Fiche récapitulative

Les sportifs ne seront officiellement inscrits qu'à la réception du dossier d'inscription dûment complété et accompagné du règlement total des frais d'inscriptions.

Le responsable de la délégation doit remplir, sur les fiches, la totalité des champs demandés.

Comité Départemental du Sport Adapté du Doubs / Emilie DUCHANOIS

53 Chemin du Point du jour – 25000 BESANCON

Tél : 06.45.62.82.62 / Mail : cdsadoubs@gmail.com / emilie.duchanois@ffsa.asso.fr

Pièces à joindre obligatoirement au dossier d'inscription pour qu'il soit enregistré :

Cochez les cases pour ne rien oublier!

Pour le Vendredi 3 Mars 2017 :

- La fiche d'inscription « Association »
- La participation financière (règlement complet avec numéro d'association au dos du chèque)
- La fiche d'engagement
- La fiche de résultat de l'épreuve qualificative (ou dérogation validée par la CSN)**
- Fiche d'autorisation d'hospitalisation

A avoir sur soi impérativement (sur le site de compétition):

- Photocopies de la carte de sécurité sociale (une par sportif)
- La licence compétitive en cours de validité
- Le certificat médical en cas de non contre-indication mentionnée sur la licence**
- Ordonnance pour les traitements en cours**

Tout sportif ne présentant pas sa licence comme le stipule la législation se verra refuser l'accès à la compétition.

PS : La personne qui inscrit les sportifs a la charge de transmettre l'ensemble des modalités de participation aux personnes qui accompagnent les sportifs pendant le championnat.

Tout dossier incomplet sera mis en attente et non traité.

Plan d'accès



Pôle sportif de BESANÇON
3, avenue des Montboucons
25000 BESANÇON



Comment accéder au Pôle Lutte :

Par la route, en arrivant de :

- l'autoroute A36, sortie n° 4 « Besançon Centre – St Claude ». suivre la direction « Lausanne – Besançon » et prendre la sortie n° 56 « Montrapon/Montboucons/TEMIS ». Suivre la direction Centre-Ville et au 3ème rond-point, l'entrée du Centre est à 50 m à droite.
- BELFORT : à l'entrée de Besançon, prendre à droite le Bd Léon Blum, direction DIJON / DOLE. A 4.5 km, tournez à droite « avenue des Montboucons », l'entrée du Centre se situe à 300 m sur la gauche.
- LAUSANNE : en arrivant à Besançon, au 1er rond-point, prendre la direction « Montbéliard / Belfort. Ensuite, suivre la direction de l'autoroute A36

Trajet du Pôle vers le restaurant Le TREPILLOT



**2 rue Victor SELLIER
25000 BESANÇON**

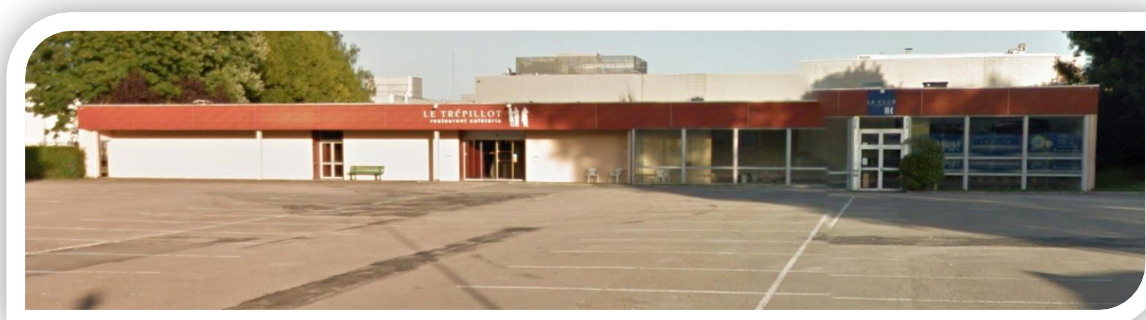
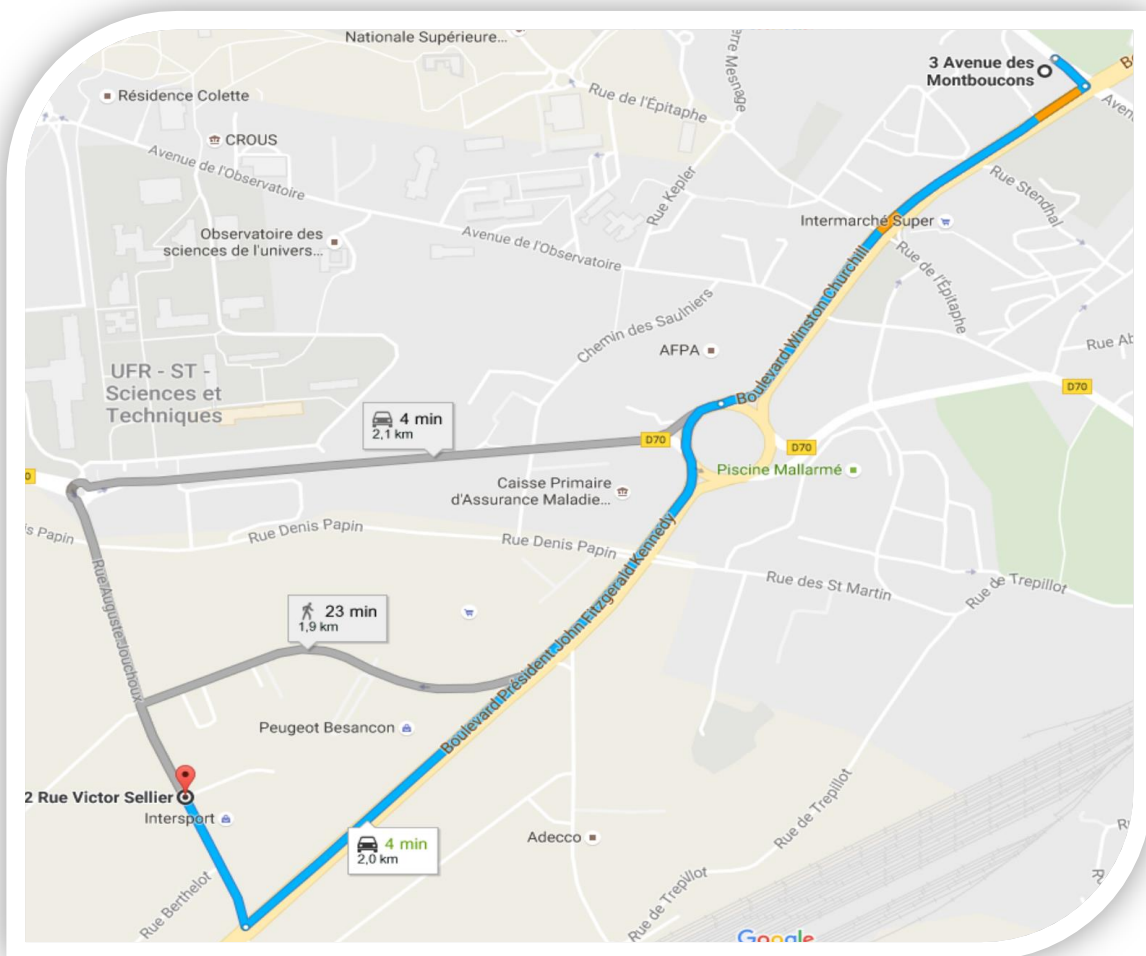

Trajet du Pôle vers le cercle mixte de la gendarmerie



**26 chemin des Justices
25000 BESANÇON**

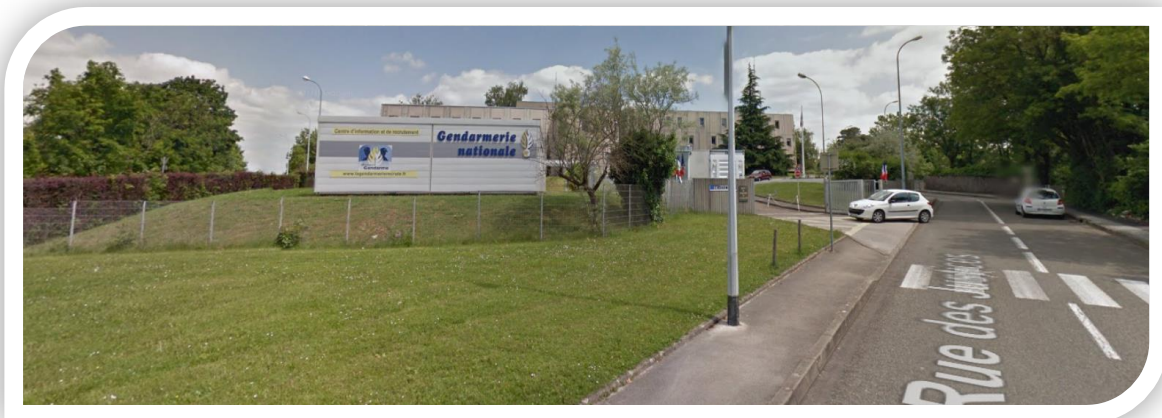
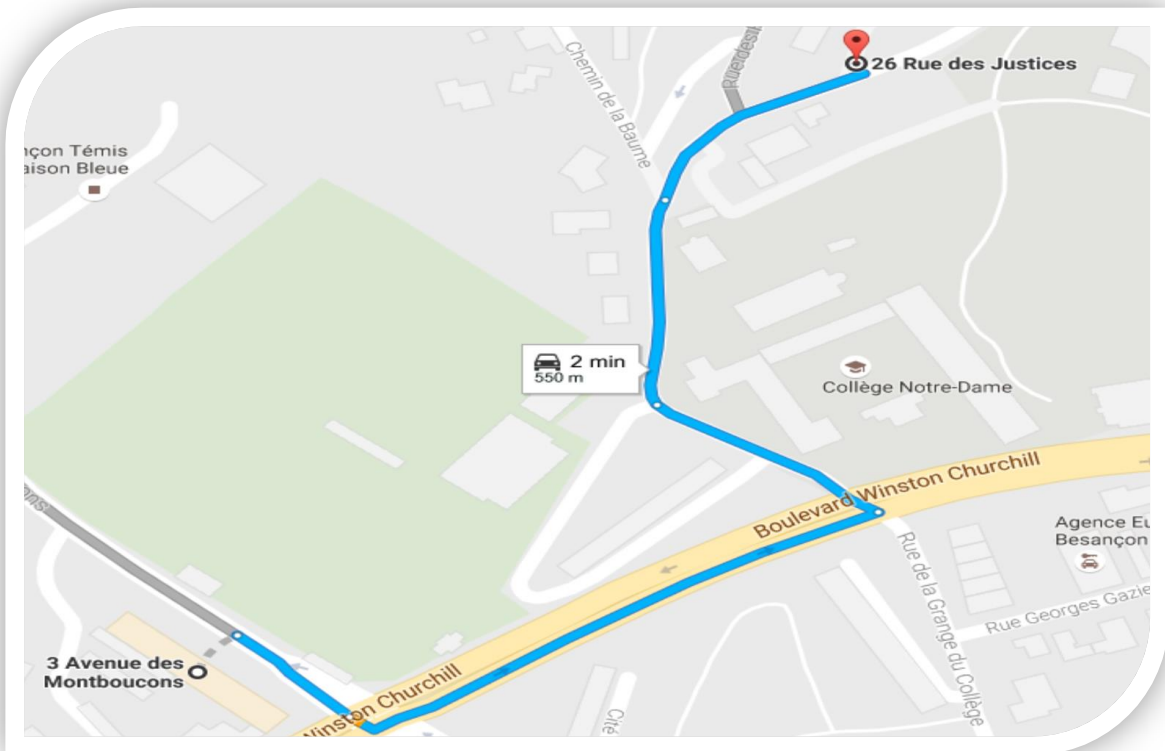

Hébergement

NOM ET COORDONNÉS	TARIFS	Kilomètres de la compétition
Ethic Etapes CIS Besançon 3, avenue des Montboucons 25000 BESANÇON 03 81 50 07 54	1 personne / 42€ 2 personnes / 27€par personne	Sur le lieu de la manifestation
All Suites 17 avenue des Montboucons 25000 Besançon 03 81 85 10 60	A partir de 49€	0,5km
Hôtel Ibis La City 1 avenue Louise Michel 25000 Besançon 03 81 85 11 70	A partir de 59€ Petit Déjeuner : 9,90€	2,3 km
Ibis Styles Besançon 22 bis rue de Trey 25000 BESANÇON 03 81 50 14 66	A partir de 68€ Petit déjeuner : Inclus	2,2 km
Ibis Budget Besançon Nord 1, rue de la Poste 25480 ECOLE VALENTIN 0 892 70 12 88	A partir de 38€ Petit déjeuner : 6,15€	4,5 km
Ibis budget Besançon Ouest 6 rue Louis Aragon ZAC de Chateaufarine 25000 Besançon 0 892 68 32 72	A partir de 45€ Petit Déjeuner : 6,15€	7,9km
Ibis budget Besançon Centre Gare 5, avenue Maréchal Foch 25000 BESANÇON 0 892 68 11 86	A partir de 51€ Petit déjeuner : 6,15€	3,3 km
Hotel Première Classe 7 route d'Epinal 25480 Ecole-Valentin 03 81 50 37 11	A partir de 32€ Petit déjeuner : 5,90€	3,2 km
Kyriad Besançon Ecole Valentin 58 rue des Maisonnettes, 25480 École-Valentin 03 81 88 04 11	A partir de 42€	3,4 km
Hotel Campanile Besançon Nord 1 rue de Chatillon 25480 Ecole-Valentin 03 81 53 52 22	A partir de 42€ Petit Déjeuner : 9,90€	4,3 km



Partenaires institutionnels



MINISTÈRE
DE LA VILLE,
DE LA JEUNESSE
ET DES SPORTS

CNDS
CENTRE NATIONAL
POUR LE
DÉVELOPPEMENT
DU SPORT

région **BOURGOGNE
FRANCHE-COMTÉ**

Doubs
le Département



Ville de
Besançon
www.besancon.fr

Partenaire principal



malakoff médéric

Partenaires locaux

