

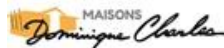

Championnat de France de Tir à l'arc Sport Adapté - Nantes 2014

Bienvenue à Nantes!



Rejoignez le Championnat de France sur

<http://cdftiralarc2014.free.fr>

De nouvelles informations vous attendent.



malakoff médéric

Éditorial du Président du COL

Bonjour à toutes et à tous,

« Je fais du sport », « Je fais du tir à l'arc. » Voilà deux phrases que l'on peut entendre de la bouche de quiconque, personne valide comme personne handicapée. Est-ce à dire pour autant que tout est normalisé ? Oui et Non.

Non tout d'abord. La personne handicapée mentale est une personne fragile, à qui la Nature n'a pas donné toutes les clefs pour vivre à égalité dans nos sociétés devenues extrêmement complexes. Nos sociétés réclament en effet des capacités de projection dans le temps et dans l'espace, ce que l'on appelle communément les facultés d'abstraction. Qui n'a pas eu à remplir des « papiers » pour toutes sortes de démarches à venir, qui n'a pas eu à élaborer des hypothèses pour prendre telle ou telle décision structurant le futur, qui n'a pas eu à recommencer dix fois, cent fois une lettre qu'elle soit d'amour ou de réclamation administrative. Une personne handicapée mentale ignore pratiquement tout de cela. C'est parce que nos sociétés ne se sont pas encore adaptées au handicap, qu'en plus du décalage originel, nos athlètes ont à parcourir un chemin supplémentaire à celui des valides.

Associations entièrement bénévoles, foyers et lieux de vie professionnalisés, entraîneurs et animateurs, soyez remerciés pour votre travail et votre implication qui permettent aujourd'hui à vos adhérents et résidents de s'engager dans la vie sportive. Sans cette volonté qui devra durer éternellement il n'y aurait pas eu de Sport Adapté, sans cette volonté de continuer l'œuvre, le Sport Adapté n'aura pas d'avenir.

Oui malgré tout. Malgré la ligne de départ reculée par la vie, malgré les obstacles matériels dressés par toutes les formes d'organisations sociales et sociétales, les sportifs adaptés depuis quelques dizaines d'années abattent régulièrement les barrières d'interdits, gagnent des parts de vie sociale, découvrent des chemins jusque là restés masqués. Beaucoup d'entre eux le doivent au sport. Le sport n'est pas que la pratique gestuelle d'une activité conduisant parfois à la remise d'une médaille. Bien sur c'est un peu de cela qui justifie le haut niveau, mais pour trois médailles distribuées il y a parfois plus de cent personnes à rester dans l'anonymat. Pourtant cette majorité continue de pratiquer, continue de s'investir, continue de progresser aussi. La vraie valeur du sport ne résiderait-elle pas dans cette compréhension des choses ? Pierre de Coubertin parlant de l'idéal olympique disait : « L'important n'est pas de gagner mais de participer ». Alors **OUI** le sport aide et continuera d'aider à la normalisation sans jamais l'atteindre sans doute.

C'est au nom de cet idéal que le Comité d'Organisation Local de ce Championnat de France a conçu et travaillé à la mise en œuvre de la Compétition. Chacun de nos choix, chacune de nos propositions ont été analysés au regard du seul intérêt pour les sportifs et eux seuls. Un Championnat de France, à l'image des récents Jeux Olympiques et Paralympiques d'hiver, est avant tout une Fête du Sport, une Fête de l'Amitié, une Fête de l'Humain à laquelle archères et archers vous avez mérité de venir en vous qualifiant.

Au nom de tout le Comité d'Organisation Local je vous souhaite la bienvenue à Nantes et que le meilleur vous arrive.

Alain LE MERDY
Président du COL

Le Président de l'Élan Sport Adapté vous accueille

Mesdames et Messieurs les Présidents(es) des Ligues, de Comités et des Associations,
Chèr(es) amis(es) sportifs(es),

C'est avec beaucoup de plaisir que notre association sportive, l'ÉLAN Sport Adapté de la Région Nantaise, prépare le futur Championnat de France de tir à l'arc Sport Adapté, qui aura lieu du 2 au 4 Mai 2014 dans notre belle région Nantaise.

C'est en 1984, à l'initiative de quelques parents, que l'ÉLAN Sport Adapté a vu le jour avec 6 licenciés.

En cette année 2014, soit 30 ans après, nous conservons le même but : contribuer à l'épanouissement par le sport des personnes souffrant d'un handicap mental et/ou psychique.

Nous avons à ce jour 252 licenciés et 70 bénévoles pour encadrer 11 activités sportives, à raison de 2 heures par semaine.

Cette manifestation conduite en collaboration avec le Comité Régional et le Comité Départemental de Sport Adapté de Loire Atlantique, le Comité Départemental de Tir à l'Arc FFTA, et bien sûr appuyée principalement par la ville de Nantes qui nous apporte un soutien à chaque instant, par le Conseil Général et le Conseil Régional, sera, je l'espère une très belle fête pour l'ensemble de nos participants.

Je tiens à remercier particulièrement le président, les membres et les bénévoles du Comité d'Organisation Local (COL), mais aussi nos partenaires privés et toutes les personnes qui sont et seront présentes pour permettre l'organisation de ce championnat de France, avec une attention toute particulière pour la ville de Nantes qui non contente d'être notre soutien majeur dans la vie de notre association, s'est très investie pour que cet évènement soit une réussite.

Afin d'organiser le championnat dans les meilleures conditions possibles, je vous serai reconnaissant de nous retourner dès que possible les dossiers d'inscriptions validés par votre Comité Départemental et Comité Régional.

Nous restons à votre disposition pour tout renseignement complémentaire pour vous aider à organiser votre séjour chez nous et espérons vous voir nombreux lors de cette compétition.



Claude STÉFANI

Président de l'ÉLAN Sport Adapté

La Ville de Nantes et Nantes Métropole vous accueillent



Comptant près de 285 000 habitants, Nantes est la 6ème ville de France. Depuis le 29 juin 2012, Patrick RIMBERT en est le Maire.

Si le football nantais a sans aucun doute contribué à la notoriété sportive de la Ville, d'autres disciplines telles que le basket, le hand ou encore le volley-ball témoignent aujourd'hui de la vitalité du sport de haut niveau à Nantes.

Le sport est au cœur de l'action municipale et s'articule autour de trois priorités : l'élargissement et la démocratisation de l'accès au sport, son meilleur positionnement comme outil éducatif et de cohésion sociale et le renforcement du partenariat avec les mouvements et les associations sportives dans tous les quartiers.

La Ville de Nantes compte près de 330 associations sportives, représentant plus de 120 disciplines. Les bénévoles et responsables qui, par leurs actions et leur investissement quotidiens, favorisent les liens de solidarité, d'entraide et de fraternité, élargissent et démocratisent l'accès au sport pour tous.

Les personnes en situation de handicap sont toujours à la conquête de leur autonomie, de leur intégration sociale, de leur citoyenneté. Localement la Ville de Nantes a pris part à faciliter leur intégration dans la cité, en leur rendant accessibles les transports, le logement, l'éducation, les loisirs, la culture, l'appropriation de l'espace et des bâtiments public... pour leur offrir une ville plus conviviale et solidaire, ouverte aux différences. La grande ambition que la Ville de Nantes se fixe est d'intégrer le handicap dans le « droit commun. »

Le sport pour tous à Nantes, c'est une énergie et des valeurs à partager, c'est la conjugaison de disciplines de haut niveau toujours plus solides et de pratiques sportives pour tous, toujours plus dynamiques, c'est surtout une mobilisation sans faille de milliers de Nantaises et Nantais.

C'est pourquoi la Ville de Nantes est aux côtés du Championnat de France de Tir à l'Arc de Sport Adapté pour soutenir et l'accompagner dans sa progression et développer avec elle des actions de promotion.



Nantes Métropole est une communauté urbaine créée en 2001 et regroupant 24 communes de l'agglomération soit environ 590 000 habitants. Elle est présidée, depuis le 6 juillet 2012 par Gilles RETIÈRE, Maire de Rezé.

Nantes Métropole se situe au 1er rang en termes de sport de haut niveau dans les grandes disciplines olympiques collectives de salle (basket, hand, volley). Le Stadium Métropolitain Pierre-Quinon, nouveau stade couvert d'athlétisme, accueille depuis l'automne athlètes et sportifs. Le sport contribue fortement à l'identité, au rayonnement et à l'attractivité d'un territoire : la forte affluence à l'occasion des matchs et médiatisation, en témoignent. Aussi, afin de renforcer l'identité et le rayonnement de la métropole, Nantes Métropole a souhaité soutenir les clubs évoluant au plus haut niveau national et dans les disciplines les plus pratiquées et les plus médiatisées. Le Championnat de France de Tir à l'Arc Sport Adapté fait bien évidemment partie des manifestations ainsi retenues.

Nantes et son patrimoine

Capitale administrative de la région des Pays-de-la-Loire et préfecture du département de Loire-Atlantique, Nantes s'étend sur 65 km² environ. Ville au patrimoine architectural d'exception et à la gastronomie renommée, elle se distingue par sa qualité de vie et son environnement.



La métropole est la **sixième agglomération française**, avec près de 600 000 habitants. Dans les années 1990, la communauté urbaine de Nantes a connu un essor démographique important. Tournée vers l'avenir, la Communauté urbaine de Nantes s'est orientée vers les nouvelles technologies et la recherche, ce qui l'a imposée comme le **premier pôle économique du Grand Ouest**.



soucieuses de préserver et de promouvoir leur patrimoine.

Le **patrimoine architectural d'une grande diversité** a justifié la création en 1972 d'un secteur sauvegardé. Ce plan concerne le centre ancien et comprend les sites les plus remarquables de la ville comme le Château des ducs de Bretagne, la cathédrale Saint-Pierre-et-Saint-Paul, le quartier Bouffay, l'île Feydeau, la place Royale, le quartier Graslin...

Nantes appartient au **réseau national des Villes et Pays d'Art et d'Histoire**, animé par le ministère de la Culture et les collectivités locales. Ce label est décerné aux villes

Au fil du temps, Nantes a également su conserver les atouts de son histoire maritime et fluviale : une magnifique façade sur le fleuve de la Loire, un port dynamique, et l'une des plus jolies rivières de France, l'Erdre. Nantes, ville verte (elle a été élue **Capitale verte de l'Europe** par la Commission européenne pour l'année **2013**), a une histoire botanique héritée de son activité portuaire.

Aujourd'hui près de 400 variétés de camélias et plus de 150 espèces de plantes médicinales constituent les principales collections du Jardin des Plantes, l'un des plus riches d'Europe





Et n'oublions pas :

- le **Lieu Unique** (laboratoire des arts contemporains installé dans l'ancienne friche industrielle des usines Lefèvre-Utile),
- le passage Pommeraye pour le shopping,
- la Cigale pour la gourmandise,
- la traversée de la Loire pour rejoindre Trentemoult,
- l'île de Nantes pour son architecture et sa galerie des Machines...



TRENTEMOULT Ancien village de pêcheurs au bord de la Loire.

Vous vous perdrez dans son étonnant dédale de maisons colorées, tassées les unes sur les autres, avant de rejoindre le quai pour boire un verre et manger face au fleuve.

Sur la rive gauche de l'estuaire, face au port de Nantes se niche un village de pêcheurs et de cap-horniers devenu aujourd'hui port de plaisance. Les habitations trentemousines ont façonné un village coloré, biscornu aux ruelles étroites où les Nantais peuvent se retrouver sur un air de guinguette. C'est dans cette ambiance conviviale que Jean Loup Hubert tourna en 1991 la "Reine Blanche".

La Cigale fait partie de l'identité, de l'histoire nantaise, au même titre que le château des Ducs de Bretagne, le Passage Pommeraye et la tour de l'ancienne usine LU. Fondée en 1895, cette brasserie est devenue un véritable monument, une véritable institution objet de fierté des Nantais. Pur produit du "Modern style Art nouveau" avec ses stucs, céramiques et ses moulures, la Cigale semble être le témoin d'une époque révolue, entre le Cour Cambronne, et le Théâtre Graslin.



La Loire Atlantique et son territoire



Située sur la côte atlantique de la France, juste au Sud du début de la péninsule bretonne, la **Loire-Atlantique** est limitrophe des départements du Morbihan au Nord-Ouest, d'Ille-et-

Vilaine au Nord, de Maine-et-Loire à l'Est et de Vendée au Sud. La côte Ouest est bordée par l'océan Atlantique. Le département est traversé par la Loire, qui se jette dans l'océan au niveau de Saint-Nazaire.



Vue panoramique de Nantes (préfecture de la Loire Atlantique)

Géologiquement, le département fait partie du massif armoricain. Globalement, le relief de la Loire-Atlantique est assez peu marqué. Au Nord de la Loire, on trouve un ensemble de plateaux qui peuvent culminer à 100 m d'altitude (le point culminant du département est la colline de la Bretèche, près de Châteaubriant, avec 115 m d'altitude, ce qui fait de la Loire-Atlantique le département le moins élevé de France). Au Sud du fleuve, vers le pays de Retz, le paysage est plutôt marqué par une succession de collines atteignant 30 m.

La Loire constitue un élément géographique majeur ; en amont de Nantes, la Loire est encore essentiellement fluviale ; on considère généralement que l'estuaire de la Loire commence au niveau de Nantes et les variations de niveau liées à l'influence océanique des marées y sont perceptibles.



Pont de St Nazaire sur l'estuaire de la Loire

La Loire-Atlantique est marquée par de nombreux marais, comme la Brière au Nord de Saint-Nazaire ou les marais de Couëron en aval de Nantes. Au Sud de Nantes, le lac de Grandlieu est l'un des plus grands lacs de France, sa très faible profondeur (moins de 2 m) combinée à une pente extrêmement faible rendant sa superficie très variable. De manière générale, le département comporte énormément de zones humides.

La Loire-Atlantique possède plus de 130 km de côtes le long de l'océan Atlantique.



La côte sauvage



Les marais salants de la Presqu'île Guérandaise

La Région des Pays de la Loire et son économie

Présentation de la région

La région des Pays de la Loire fait preuve d'une grande attractivité malgré sa position excentrée par rapport au centre économique de l'Europe. Ceci est en grande partie dû à la diversité de ses infrastructures de transports. Sa façade maritime facilite le développement d'activités variées, en matière de tourisme, de pêche, de construction navale ou encore d'échanges, liées au port de commerce de Nantes-Saint-Nazaire. Constituée de cinq départements diversifiés, son territoire s'articule autour d'une armature urbaine dynamique constituée d'une métropole de grande taille (Nantes-Saint-Nazaire), de grandes agglomérations (Angers et Le Mans) et de villes moyennes bien réparties sur le territoire. Ces dernières représentent autant de bons relais pour l'accès aux services et équipements des populations issues des petites villes et espaces ruraux.

Un dynamisme démographique qui ne repose pas que sur l'attractivité de la région

Les Pays de la Loire comptent 3,5 millions d'habitants au 1^{er} janvier 2009, ce qui situe la région au 5^e rang des régions françaises. Comme dans les autres régions du littoral atlantique et méditerranéen, la croissance démographique est forte depuis le début des années 1990. Ce dynamisme repose autant sur un solde naturel largement positif - la région Pays de la Loire est la plus féconde de France métropolitaine, avec un indicateur conjoncturel de fécondité de 2,13 enfants par femme en 2006 - que sur l'attractivité de la région. Si les migrations restent déficitaires chez les moins de 30 ans, la région attire un nombre croissant et important d'actifs. Sur la période récente, les cadres sont plus nombreux à choisir de venir résider dans les Pays de la Loire qu'à en partir. Si les tendances démographiques observées sur la période récente se maintiennent, les Pays de la Loire compteront 900 000 habitants supplémentaires en 2040. Avec 620 000 personnes supplémentaires âgées de 60 ans ou plus, la région n'échapperait pas au vieillissement de sa population. Les seniors représenteraient près d'un tiers de sa population en 2040. Ce qui n'empêcherait pas les Pays de la Loire de rester une région jeune.

Une grande diversité des activités économiques

La région se place en 2010 au 5^e rang des régions françaises pour le niveau du Produit intérieur brut (PIB). La croissance économique a été particulièrement élevée depuis 1990. Si le tissu industriel reste dense et dynamique, certains secteurs sont néanmoins structurellement en déclin (agriculture, industries de main-d'œuvre). À contrario, l'appareil productif s'est renforcé dans les créneaux plus riches en valeur ajoutée, notamment les services aux entreprises et les services financiers. Deuxième région pour l'agriculture et la pêche maritime, après la Bretagne, les Pays de la Loire bénéficient de conditions naturelles qui favorisent des productions agricoles diversifiées qui soutiennent le développement des industries agroalimentaires, bien réparties sur l'ensemble du territoire. Les atouts touristiques de la région sont également multiples. Cette grande diversité des activités économiques dans la région se conjugue avec des compétences pointues sur des secteurs porteurs. Les Pays de la Loire accueillent ainsi 9 des 71 pôles nationaux de compétitivité, dont deux à vocation mondiale.

Composition du Comité d'Organisation Local

Alain LE MERDY : Président du C.O.L.

Claude STÉFANI : Responsable de la Commission Relations avec les sponsors, les mécènes, le bénévolat et les autorités publiques. Président de l'Élan Sport Adapté.

Dominique SALIOU : Responsable de la Commission Tir, Greffe, Règlement, Logistique sportive. Présidente du Comité Départemental de Tir à l'arc FFTA. Consultante pour l'ensemble des éléments techniques du Championnat, et contact privilégié avec la Fédération de référence.

Marie Christine TRUCY : Responsable de la Commission Comptabilité Finances.

Jocelyne VALLÉ : Secrétaire Responsable de la Commission Coordination médicale et du Développement durable.

Jean-Maurice GUIBERT : Responsable de la Commission Logistique alimentaire.

Yves PAGEOT : Responsable de la Commission Communication et Événement.

Yves DRAPEAU : Conseiller Technique fédéral, représentant de la FFSA.

Mail du Championnat de France : cdfiralarc2014.elansportadapte@laposte.net

Site du Championnat de France : <http://cdfiralarc2014.free.fr>

Adresse courrier Élan Sport Adapté Championnat de France
16 boulevard PENEAU
44300 NANTES

INFORMATIONS GÉNÉRALES

Toutes les activités du Championnat se dérouleront sur le même site, compétitions, restauration, repas de Gala. Des douches et des vestiaires en grand nombre, permettront à chacun de se changer et de se préparer pour la soirée de Gala sur place sans nécessité de revenir à l'hôtel. Pensez à apporter votre tenue de soirée dès le samedi matin. Nous gagnerons ainsi un temps précieux. Dès votre arrivée à l'abord des lieux vous serez pris en charge par des agents d'accueil qui vous guideront et vous conseilleront.

Accueil des délégations :

Le lieu centralisé de la compétition :

**Stade Métropolitain Pierre QUINON
19 Bd Guy Mollet - 44300 Nantes**

Coordonnées GPS :

- 1) En degrés décimaux: 47.247892, -1.555308
- 2) En degrés sexagésimaux : 47°14'52.4"N 1°33'19.1"W

Tram ligne 2, descendre à l'arrêt Facultés ou École Centrale – Audencia

Bus lignes 25, 80, descendre à l'arrêt École Centrale - Audencia

Un fléchage FFSA sera mis en place à partir de la Porte de la Chapelle sur le périphérique EST. Consulter le site du Championnat <http://cdfitiralarc2014.free.fr> pour l'itinéraire depuis le périphérique.

En cas de problème pour arriver au gymnase, vous pourrez contacter :

Alain 06 51 55 16 57

L'accueil se fera le vendredi 2 Mai 2014 de 14H00 à 17H30.

Tous les responsables de délégations devront se présenter durant cette tranche horaire afin de confirmer les inscriptions et de recevoir le kit complet du Championnat. Un badge nominatif porté en permanence par chaque membre permettra les accès au pas de tir et à la restauration. Le badge nominatif fixé sur le carquois tiendra lieu de dossard.

Les dossiers d'inscriptions, les certificats médicaux et la licence en cours de validité seront vérifiés. Sans présentation des licences et du certificat médical, les sportifs ne pourront pas participer aux compétitions.

N'oubliez pas d'avoir en votre possession le dossier d'informations médicales (sous plis cacheté) de chacun de vos sportifs. Ce dispositif est obligatoire.

Modalités d'inscriptions :

Pour être sélectionné au Championnat de France, les sportifs doivent satisfaire aux règles dictées à l'Article 6 Chapitre A du nouveau règlement.

Rappel

Pour être sélectionné aux championnats de France D1 D2-D3 Tir à l'Arc, chaque archer doit avoir participé à un championnat départemental et régional de la saison en cours.

Les résultats officiels des championnats départementaux et régionaux auxquels les archers ont participé doivent être joints au dossier d'inscription.

Les résultats devront être validés par les instances responsables (CD-CR).

Au cas où la région ou le département d'origine du sportif n'organise pas de championnat en tir à l'arc, les conditions d'inscription du sportif concerné seront étudiées par la commission tir à l'arc en début de saison sportive.

En l'absence de ces documents les inscriptions ne seront pas prises en compte par l'organisateur

Le nombre d'inscrits maximum est fixé à **280 archers**.

Les résultats officiels **des championnats qualificatifs doivent être joints** au dossier d'inscription et validés par les instances responsables, à savoir les comités départementaux **et** ligues.

En l'absence de ces documents, les inscriptions se verront refusées.

Les inscriptions ne seront enregistrées qu'à réception du dossier complet :

- Fiche association
- Fiche d'engagement des archers
- Règlement par chèque bancaire à l'ordre de : **ÉLAN COL Tir à l'arc 2014**
- Feuilles de résultats sportifs dûment validés par le Comité départemental et par la Ligue C'est un dispositif **obligatoire à compter de cette paralympiade**.

Les dossiers d'inscription doivent être renvoyés **complets, au plus tard le 28 mars 2014**, à l'adresse suivante :

Élan Sport Adapté Championnat de France
16 boulevard Auguste PENEAU
44300 NANTES

En cas de désistement :

- Avant le 15 avril 2014 : le COL conservera la somme de 30€/personne.
- Après le 15 avril 2014 : le COL conservera la totalité des inscriptions.

Aucun remplacement d'un archer par un autre ne pourra être autorisé. Aucun changement d'épreuve ne sera accepté après la date limite d'inscription.

Les dossiers d'inscriptions seront enregistrés par ordre chronologique d'arrivée. Au-delà du 280^{ème} inscrit les 16 nouvelles inscriptions seront sur liste d'attente et retenues une par une en cas de désistement.

La restauration :

Tous les repas sont pris sur place.

Le petit-déjeuner se fera sur le lieu d'hébergement de chaque délégation et à la charge de chaque délégation.

Les hébergements :

Le COL fournit un numéro de téléphone unique et un lien internet de la centrale de réservation qui a déjà réservé un nombre suffisant de places à un tarif négocié. Cependant il revient à chaque délégation

de réserver son hébergement par ces deux moyens. Le lien internet et le numéro de téléphone sont disponibles sur le site dédié au Championnat <http://cdftiralarc2014.free.fr> ou à la fin de ce document.

L'équipe médicale :

Un médecin et un poste de secours seront présents sur le lieu de la compétition. Le stadium est équipé d'une infirmerie et d'une salle de contrôle anti dopage toute deux conformes à la réglementation européenne.

Si un besoin particulier de soin (injection...) est déjà programmé, faites la demande d'intervention au moins une semaine avant la compétition par mail à l'adresse cdftiralarc2014.elansportadapte@laposte.net . Munissez-vous de votre ordonnance, éventuellement de votre carte vitale ainsi que de la fiche « renseignements médicaux » (documents indispensables pour participer à la compétition). Le COL vous communiquera l'adresse de la pharmacie la plus proche si nécessaire.

Programme prévisionnel :

Vendredi 2 mai

14H30 : Ouverture du greffe, contrôle des dossiers médicaux et sportifs de chaque participant. Contrôle du matériel d'archerie de chaque compétiteur. Remise du Kit à chaque chef de délégation.

17H30 : Cérémonie d'ouverture du Championnat de France présidée par Madame/Monsieur le Maire ou son délégué. Animations culturelles et défilé des délégations.

20H00 : Repas ordinaire

21H00 : Réunion technique des Coach

22H00 : Fin de la première journée. Première nuitée.

Samedi 3 mai

7h30 : Ouverture du pas de tir aux compétiteurs du matin

7H45 : Premier départ des épreuves de qualification pour la division 3

11H15 : Ouverture du premier service de déjeuner réservé en priorité aux compétiteurs de l'après midi.

11h30 : Fin du premier départ

12H15 : Ouverture du deuxième service de déjeuner

12H15 : Deuxième départ des épreuves de qualification pour la division 1 et 2 et reliquat de la division 3

16H00 : Fin du deuxième départ.

16H30 : Début éventuel des épreuves finales pour les 3 divisions selon le nombre d'engagés.

19H00 : Fin des épreuves

20H00 : Repas de gala sur place

22H00 : Soirée dansante

23H30 : Fin de la deuxième journée. Deuxième nuitée

Dimanche 4 mai

8H00 Ouverture du pas de tir aux finalistes

10H00 remise aux Chefs de délégations des paniers repas

10H00 Fin des épreuves

10H00 Démonstration

10H45 Début de la Cérémonie de clôture des Championnats de France

Prise de parole par les autorités présentes.

Cérémonie protocolaire de proclamation des résultats, de remise des médailles et des titres présidée par le Directeur Sportif fédéral

12H00 Clôture du Championnat de France et cocktail final.

Réunion Technique :

Une réunion technique de 1H00 aura lieu le **Vendredi 2 Mai**, sur place après le repas du soir, et sera animée par le Directeur Sportif Fédéral de Tir à l'arc.

Un entraîneur de chaque délégation devra être présent à cette réunion, et signer la liste d'émargement fournie par le COL. Lors de cette réunion des informations vous seront données sur le déroulement et le fonctionnement de cette compétition. Si vous souhaitez obtenir des réponses précises sur le plan technique autre que celles annoncées, veillez à adresser vos questions préalablement à la Fédération.

Rappel du règlement :

C'est une compétition ouverte aux catégories d'âges allant de cadets à vétérans et cela dans les trois divisions.

Un simple sur-classement est possible pour la catégorie minime sous condition de réalisation des minima.

	Cadet(te)s	Junior	Senior	Vétéran
Saison sportive 2013/2014	Né(e)s en	Né(e)s en	Né(e)s en	Né(e)s en
	1997/1998	1995/1996	1964/1994	1963 et avant

Les articles 1 et 2 du nouveau règlement fixent les règles qui seront mises en œuvre pour cette nouvelle paralympiade, et sur lesquelles s'appuiera le corps arbitral.

Le nouveau règlement est disponible depuis le site de la fédération <http://wwwffsa.asso.fr> ou depuis le site du Championnat <http://cdftiralarc2014.free.fr>

IMPORTANT :

Pour les 3 Divisions le temps d'échauffement est de 30 minutes. Il n'y aura qu'une volée d'échauffement pour la phase finale si elle a lieu le même jour que les qualifications, sinon elle sera de 30 minutes également.

En Division 1 les trispots seront du modèle vertical.

Une phase finale quelque soit la Division n'est maintenue que s'il y a au moins 4 participants.

Tous les archers qui en Division2 et Division3 font un score égal ou supérieur à 500 lors des épreuves de qualification passeront d'office en division supérieure la saison sportive suivante.

Tous les demi-finalistes de Division2 et Division3 montent automatiquement en Division supérieure.

Le classement final sera celui de la phase finale pour les huit premiers compétiteurs et de la phase qualificative à partir du neuvième compétiteur. S'il n'y a que trois compétiteurs le classement final sera celui de la phase qualificative.

Tous les archers Division1 Division2 Division3 tirent à la même distance 18 m. Le détail des blasons et des épreuves sont disponibles dans le nouveau règlement article 1 et article 2.

La tenue :

Une tenue blanche ou une tenue de club uniforme sont impératives pour se présenter sur le pas de tir. Les bermudas, jeans, chaussures autres que des chaussures de sport sont interdits.

Les titres :

Les médaillés d'or de chaque épreuve de Division 1 sont proclamés officiellement : « **Champion de France** ».

Les médaillés d'or de chaque épreuve en Division 2 et Division 3 recevront désormais le titre de « **Champion de France** » et non plus seulement le titre de Champion Fédéral.

FICHE ASSOCIATION 1/2

A retourner au plus tard le 28 Mars 2014

<u>N° Affiliation :</u> <u>Association :</u>	<u>Chef de délégation :</u> <u>Tél :</u> <i>Ce numéro sera porté sur les badges de vos sportifs</i>
<u>Adresse Postale :</u>	
<u>Tél :</u> _____ <u>Portable :</u> _____ <u>E-mail :</u> _____	<u>Type et Nombre de véhicules :</u>
Nombre de Teeshirts compétiteur par taille XS = _____ S = _____ M = _____ L = _____ XL = _____ XXL = _____	

Paiement effectué par :

Chèque : à l'ordre de **Élan COL Tir à l'arc 2014**

Solde de : _____ €

Banque + n° de chèque :

Virement bancaire : (merci de préciser le nom de votre association + N° d'affiliation)

Code Banque	Code Guichet	N° de compte	Clé RIB
20041	01011	1141730V032	74

FORMULES INSCRIPTIONS ET RESTAURATION :

<u>FORMULES</u>	<u>Prix Unitaire</u>	<u>Nombre</u>	<u>Total</u>
Complète Sportif : Inscription + 3 repas <i>(vendredi soir, samedi midi et repas de gala)</i>	70€		
Complète accompagnateur : inscription + 3 repas <i>(vendredi soir, samedi midi et repas de gala)</i>	70€		
F2/3 Sportif : Inscription + 2 repas <i>(samedi midi + repas de gala)</i>	61€		
F2/3 Accompagnateur : Inscription + 2 repas <i>(samedi midi + repas de gala)</i>	61€		
F1/3 Sportif : Inscription + 1 repas <i>(samedi midi)</i>	49€		
F1/3 Accompagnateur : Inscription + 1 repas <i>(samedi midi)</i>	49€		
F0/3 Inscription Sportif sans repas	40€		
F0/3 Inscription accompagnateur sans repas	40€		
<u>Option</u> : Panier repas pour le dimanche midi	8€		
Remarques (<i>régime alimentaire, allergie...</i>) :			

FICHE D'ENGAGEMENT DES ARCHERS

D1 – Arc classique

A retourner au plus tard le 28 Mars 2014

N° Affiliation :	
Nom de l'association :	
Nom du ou des entraineurs présents sur le pas de tir :	

N° licence 2013/2014	Nom et Prénom de l'archer	Né(e) en :	Genre (H ou F)	Gaucher (G) Droitier (D)	Appareillage (fauteuil, potence...)

NB : Les fiches incomplètes ne seront pas prises en compte et seront systématiquement renvoyées aux associations

Le Comité Départemental et la ligue attestent de la participation des archers au championnat local dans la division et catégorie d'inscription au Championnat de France.

Feuille **officielle** de résultats jointe obligatoirement à la feuille d'engagement.

Visa du Comité Départemental

Visa de la Ligue

Nom et Fonction :

Nom et Fonction

Tampon et signature

Tampon et signature

FICHE D'ENGAGEMENT DES ARCHERS

D1 – Arc à poulie

A retourner au plus tard le 28 Mars 2014

N° Affiliation :	
Nom de l'association :	
Nom du ou des entraîneurs présents sur le pas de tir :	

N° licence 2013/2014	Nom et Prénom de l'archer	Né(e) en :	Genre (H ou F)	Gaucher (G) Droitier (D)	Appareillage (fauteuil, potence...)

NB : Les fiches incomplètes ne seront pas prises en compte et seront systématiquement renvoyées aux associations

Feuille **officielle** de résultats jointe obligatoirement à la feuille d'engagement.

Le Comité Départemental et la ligue attestent de la participation des archers au championnat local dans la division et catégorie d'inscription au Championnat de France.

Visa du Comité Départemental

Visa de la Ligue

Nom et Fonction :

Nom et Fonction

Tampon et signature

ET

Tampon et signature

FICHE D'ENGAGEMENT DES ARCHERS

D2 – Arc classique

A retourner au plus tard le 28 Mars 2014

N° Affiliation :	
Nom de l'association :	
Nom du ou des entraîneurs présents sur le pas de tir :	

N° licence 2013/2014	Nom et Prénom de l'archer	Né(e) en :	Genre (H ou F)	Gaucher (G) Droitier (D)	Appareillage (fauteuil, potence...)

NB : Les fiches incomplètes ne seront pas prises en compte et seront systématiquement renvoyées aux associations

Feuille **officielle** de résultats jointe obligatoirement à la feuille d'engagement.

Le Comité Départemental et la ligue attestent de la participation des archers au championnat local dans la division et catégorie d'inscription au Championnat de France.

Visa du Comité Départemental

Nom et Fonction :

Visa de la Ligue

Nom et Fonction

Tampon et signature

ET

Tampon et signature

FICHE D'ENGAGEMENT DES ARCHERS

D2 – Arc à poulie

A retourner au plus tard le 28 Mars 2014

N° Affiliation :	
Nom de l'association :	
Nom du ou des entraîneurs présents sur le pas de tir :	

N° licence 2013/2014	Nom et Prénom de l'archer	Né(e) en :	Genre (H ou F)	Gaucher (G) Droitier (D)	Appareillage (fauteuil, potence...)

NB : Les fiches incomplètes ne seront pas prises en compte et seront systématiquement renvoyées aux associations

Feuille **officielle** de résultats jointe obligatoirement à la feuille d'engagement.

Le Comité Départemental et la ligue attestent de la participation des archers au championnat local dans la division et catégorie d'inscription au Championnat de France.

Visa du Comité Départemental

Nom et Fonction :

Visa de la Ligue

Nom et Fonction

<div style="border: 1px solid black; border-radius: 50%; width: 80%; margin: auto; padding: 20px;"> <p style="text-align: center;">Tampon et signature</p> </div>	<p>ET</p>	<div style="border: 1px solid black; border-radius: 50%; width: 80%; margin: auto; padding: 20px;"> <p style="text-align: center;">Tampon et signature</p> </div>
---	-----------	---

FICHE D'ENGAGEMENT DES ARCHERS

D3 – Arc classique

A retourner au plus tard le 28 Mars 2014

N° Affiliation :	
Nom de l'association :	
Nom du ou des entraineurs présents sur le pas de tir :	

N° licence 2013/2014	Nom et Prénom de l'archer	Né(e) en :	Genre (H ou F)	Gaucher (G) Droitier (D)	Appareillage (fauteuil, potence...)

NB : Les fiches incomplètes ne seront pas prises en compte et seront systématiquement renvoyées aux associations

Feuille **officielle** de résultats jointe obligatoirement à la feuille d'engagement.

Le Comité Départemental et la ligue attestent de la participation des archers au championnat local dans la division et catégorie d'inscription au Championnat de France.

Visa du Comité Départemental

Nom et Fonction :

Visa de la Ligue

Nom et Fonction

Tampon et signature

ET

Tampon et signature

INFORMATIONS MEDICALES CONCERNANT CHAQUE SPORTIF

IMPORTANT : A mettre sous pli cacheté et à remettre au médecin chargé de la couverture médicale des championnats ou au médecin appelé en urgence.

NB : ces renseignements peuvent être nécessaires au médecin en cas d'urgence !

Nom et prénom de l'athlète : _____

Date de naissance : _____ Genre : Masculin Féminin

Association sportive : _____

Adresse : _____

Informations médicales

1. Poids : _____

2. Type de handicap : _____ Nom du médecin traitant : _____

N° tél. : _____

Adresse : _____

Déficience Intellectuelle :

Maladie génétique ou chromosomique type : _____

Troubles délirant type : _____

Schizophrénie ou trouble schizotypique type : _____

Trouble de l'humeur, trouble affectif bipolaire type : _____

Troubles du comportement, accès d'agitations type : _____

Anxiété, émotivité, troubles obsessionnels type : _____

Syndrome dépressif type : _____

Trouble de l'alimentation type : _____

Trouble du sommeil type : _____

Trouble de la personnalité type : _____

Autisme ou syndrome autistique type : _____

Trouble hyperkinétique, trouble de conduite, tics type : _____

Autre trouble mental type : _____

3. Déficit sensoriel :

Visuel : type _____

Port : de lunettes de lentilles

Auditif : type _____

Appareillages : oui non

4. Antécédents médicaux :

Epilepsie

type de crise : _____

Maladies cardio-vasculaires

type : _____

Asthme – autres affections respiratoires

type : _____

HTA

variation de tension habituelle : _____

Trouble de la coagulation

type : _____

Maladie neurologique

type : _____

Maladie rénale

type : _____

Allergies

type : _____

Affections dermatologiques

type : _____

Hernies

type : _____

Prothèse dentaire

type : _____

Problème orthopédique

type : _____

5. Antécédents chirurgicaux :

Type:

6. Antécédents traumatiques sportifs :

Type :

7. Médication en cours :

Nom des médicaments	Posologie	Heures	Date de prescription

8. Allergies médicamenteuse connues :

Autre type d'allergie :

9. Vaccination Tétanos :

Date du dernier rappel : _____

10. Régime particulier :

Diabète : oui non

Autre

type : _____

DOCUMENTS A SIGNER

A transmettre sous pli, uniquement au médecin le jour de la manifestation en cas d'urgence.

Ne pas envoyer au COL. Merci

AUTORISATION D'HOSPITALISATION :

Je soussigné(e) _____ représentant(e) légal(e)
de _____ agissant en son nom, autorise :

Les responsables de la Commission Médicale du Championnat de France de Tir à l'arc 2014 à prendre toutes les décisions utiles en cas de maladie, d'accident, d'hospitalisation et de nécessité d'intervention chirurgicale, sous anesthésie générale.

Juridiquement, en cas d'hospitalisation d'un mineur ou d'une personne sous tutelle, **le consentement écrit des Titulaires de l'autorité parentale** peut-être requis pour la prise en charge en hospitalisation du mineur ou de la personne sous tutelle. **Aucune autorisation** fournie par des tiers autres que le **responsable légal** (sauf délégation judiciaire de l'autorité parentale, ou placement à l'ASE) n'est **juridiquement valable**.

Cette autorisation pourra être révoquée à tout moment par mes soins et par écrit.

La présente autorisation est personnelle et incessible.

Téléphone : _____

Fait à _____ Le _____
Signature :

✂-----

AUTORISATION DE DIFFUSION D'IMAGE

Joindre au dossier d'inscription

Je soussigné(e) _____ représentant légal de

agissant en son nom, autorise : le COL Tir à l'arc 2014 à diffuser et à publier l'image, le nom, la voix et les paroles de l'athlète dans les supports « communication » ou les médias.

Cette autorisation pourra être révoquée à tout moment par mes soins et par écrit.

La présente autorisation est personnelle et incessible.

Fait à _____, le _____

Signature

FICHE RÉCAPITULATIVE POUR VALIDATION DE L'INSCRIPTION

Cette page vous aidera à contrôler votre dossier avant de nous l'envoyer.

Les équipes ne seront officiellement inscrites qu'à la réception du dossier d'inscription dûment complété et accompagné du règlement total des frais d'inscriptions.

Le responsable de la délégation doit remplir, sur les fiches, la totalité des champs demandés.

Pièces à joindre obligatoirement au dossier d'inscription pour qu'il soit enregistré :

Cochez les cases pour ne rien oublier !

Pour le 28 Mars 2014 :

- La fiche d'inscription Association N°1 et N°2
- La participation financière (le règlement complet)
- Les fiches d'engagement Archers D1 classique et poulie, D2 classique et poulie, D3 classique
- La fiche **officielle** de résultat de l'épreuve qualificative (ou dérogation validée par le DSF)
- La fiche d'autorisation de diffusion de l'image.

A avoir sur soi impérativement (sur le site de compétition):

- Fiche d'autorisation d'hospitalisation.
- Photocopies de la carte de sécurité sociale + mutuelle (une par sportif).
- Ordonnance pour les traitements en cours. Obligatoire à compter de 2014.

Tout sportif ne présentant pas sa licence comme le stipule la législation se verra refuser l'accès à la compétition.

PS : La personne qui inscrit les sportifs a la charge de transmettre l'ensemble des modalités de participation aux personnes qui accompagnent les sportifs pendant le Championnat.

Hébergement

Numéro unique de téléphone créé pour le Championnat **08 92 46 40 44** 0,34€ la minute

Lien internet unique créé pour le Championnat.

<http://online.citybreak.com/Search/Search.aspx?onlineid=771964402&ss=6352859497672129&culture=fr>

En annexe de ce document une liste d'hôtels supplémentaires est également disponible.

L'office de tourisme

Voici différents liens des offices de tourisme.

Office de tourisme : <http://www.nantes-tourisme.com/> Téléphone : 0 892 46 40 44

9 Rue des États, 44000 Nantes

Le Voyage à NANTES

Le Voyage à Nantes : <http://www.levoyageanantes.fr/fr/>

Application mobile : <http://www.levoyageanantes.fr/360/#.UwccCM6GgU1>

PLAN D'ACCES

Pour accéder facilement au lieu de la compétition :

- 1) Rendez-vous sur le périphérique EST Sortie N° 39 Porte de La Chapelle
- 2) À partir de cet endroit le parcours est intégralement fléché.
 - a. Prendre la deuxième sortie du rond point Boulevard Martin Luther King, si sortie Périphérique intérieur. Prendre la quatrième sortie du rond point Boulevard Martin Luther King, si sortie Périphérique extérieur.



- b. Traverser au carrefour la ligne de Tram.
- c. Poursuivre dans le Boulevard Guy Mollet au N° 19 vous êtes arrivé.

Ou alors en programmant votre GPS :

- 3) En degrés décimaux: 47.247892, -1.555308
- 4) En degrés sexagésimaux : 47°14'52.4"N 1°33'19.1"W

Sur la carte : <http://cdfitiralarc2014.free.fr/Lieu.htm>

Bienvenue dans notre ville Éton'Nantes

Annexe N°1

Hôtels dans la périphérie du Stadium Métropolitain Pierre QUINON



hotelF1 Nantes est Porte de Ste Luce ★

Hôtel à 5.1 km du centre ville

 Voir sur la carte

En vente sur:

AccorHotels

Voir les prix de 1 marchand

à partir de

29 €

Voir les prix



Quick Palace Nantes ★

Hôtel à 5 km du centre ville

Note moyenne : **7,1**/10 (324 notes)

 Voir sur la carte

En vente sur:

Booking.com

LateRooms

Voir les prix de 2 marchands

à partir de

29 €

Voir les prix



City Residence Nantes Beaujoire

Résidence hôtelière, Hôtel à 5 km du centre ville

Note moyenne : **7**/10 (465 notes)

 Voir sur la carte

En vente sur:

Booking.com

CityZenBooking

hotel.info

Olotels

Voir les prix de 8 marchands

à partir de

33 €

Voir les prix



Stars Nantes ★★

Hôtel à 5 km du centre ville

Note moyenne : **7,3**/10 (354 notes)

 Voir sur la carte

En vente sur:

Booking.com

Expedia

Fastbooking

hotel.info

Voir les prix de 13 marchands



à partir de

35 €

Voir les prix



Hôtel

Hôtel du Château ★

Hôtel à 400 m du centre ville
Note moyenne : **8,3**/10 (65 notes)

Voir sur la carte

En vente sur:
[Booking.com](#)

Voir les prix de 1 marchand

à partir de
38 €

[Voir les prix](#)

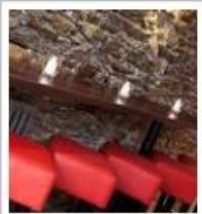

Hôtel

Hôtel Châteaubriand ★★

Hôtel à 600 m du centre ville
Note moyenne : **7,9**/10 (169 notes)

Voir sur la carte

Lire notre avis

60 fans

En vente sur:
[Booking.com](#)
[Expedia](#)
[Hotels.com](#)
[LateRooms](#)

Voir les prix de 9 marchands

à partir de
38 €

[Voir les prix](#)



Rés. hôtelière

Adagio Access Nantes La Beaujoire

Résidence hôtelière à 6.3 km du centre ville
Note moyenne : **8,2**/10 (272 notes)

Voir sur la carte

En vente sur:
[AccorHotels](#)
[Booking.com](#)
[CityZenBooking](#)
[hotel.info](#)

Voir les prix de 10 marchands

à partir de
39 €

[Voir les prix](#)



Rés. hôtelière

Appart'City Nantes Viarme ★★

Résidence hôtelière à 750 m du centre ville
Note moyenne : **7,2**/10 (207 notes)

Voir sur la carte

Lire notre avis

15 fans

En vente sur:
[Booking.com](#)
[CityZenBooking](#)
[Fastbooking](#)
[hotel.info](#)

Voir les prix de 13 marchands

à partir de
39 €

[Voir les prix](#)



Hôtel

Appart city Nantes Chateau

Hôtel, Résidence hôtelière à 250 m du centre ville

Voir sur la carte

En vente sur:

[HRS](#)

[Lastminute](#)

Voir les prix de 2 marchands

à partir de
39 €

[Voir les prix](#)



Hôtel

Quality Hotel & Suites Nantes Atlantique ★★★★



Hôtel, Résidence hôtelière à 5 km du centre ville

Note moyenne : **7,7**/10 (1346 notes)

Voir sur la carte

19 fans

En vente sur:

[Booking.com](#)

[CityZenBooking](#)

[Expedia](#)

[hotel.info](#)

Voir les prix de 14 marchands

à partir de
40 €

[Voir les prix](#)



Rés. hôtelière

Appart'City Nantes Quais de Loire ★★★★

Résidence hôtelière, Chambre d'hôtes, Hôtel à 1.4 km du centre ville

Note moyenne : **7**/10 (582 notes)

Voir sur la carte

En vente sur:

[Booking.com](#)

[CityZenBooking](#)

[Fastbooking](#)

[hotel.info](#)

Voir les prix de 10 marchands

à partir de
40 €

[Voir les prix](#)



Hôtel

Hôtel Le Longchamp ★★

Hôtel à 3 km du centre ville

Note moyenne : **7,3**/10 (106 notes)

Voir sur la carte

4 fans

En vente sur:

[Booking.com](#)

Voir les prix de 1 marchand

à partir de
40 €

[Voir les prix](#)



Rés. hôtelière

Séjours et Affaires Nantes Atlantique

Résidence hôtelière, Chambre d'hôtes à 4.9 km du centre ville

Note moyenne : **8,1**/10 (79 notes)

Voir sur la carte

En vente sur:

[Booking.com](#)

[hotel.info](#)

[Venere](#)

Voir les prix de 3 marchands

à partir de
40 €

[Voir les prix](#)



Rés. hôtelière

Appart'City Nantes Cité des Congrès ★★

Résidence hôtelière, Chambre d'hôtes, Hôtel à 600 m du centre ville
Note moyenne : 7,8/10 (575 notes)

Voir sur la carte

En vente sur:
[Booking.com](#)
[CityZenBooking](#)
[Fastbooking](#)
[hotel.info](#)

Voir les prix de 12 marchands

à partir de
40 €

[Voir les prix](#)



Hôtel

Hôtel Amiral ★★

Hôtel à 800 m du centre ville
Note moyenne : 8,4/10 (745 notes)

Voir sur la carte

Lire notre avis

3 fans

En vente sur:
[Booking.com](#)
[Expedia](#)
[hotel.info](#)
[Hotels.com](#)

Voir les prix de 12 marchands

à partir de
41 €

[Voir les prix](#)



Hôtel

Hôtel Renova ★

Hôtel à 300 m du centre ville
Note moyenne : 6,5/10 (190 notes)

Voir sur la carte

Lire notre avis

En vente sur:
[Booking.com](#)

Voir les prix de 1 marchand

à partir de
41 €

[Voir les prix](#)



Rés. hôtelière

Adagio Access Nantes Viarme ★★

Résidence hôtelière à 900 m du centre ville
Note moyenne : 8,3/10 (219 notes)

Voir sur la carte

En vente sur:
[AccorHotels](#)
[Booking.com](#)
[CityZenBooking](#)
[hotel.info](#)

Voir les prix de 6 marchands

à partir de
42 €

[Voir les prix](#)



Nantes Camping

[Itinéraire](#)

[Donner votre avis](#)

Adresse : 21 Boulevard du Petit Port, 44000 Nantes

Téléphone : 02 40 74 47 94



Hôtel

Hotel Saint Daniel ★

Hôtel à 250 m du centre ville
Note moyenne : 7,5/10 (137 notes)

- Voir sur la carte
- Lire notre avis

En vente sur:
[Booking.com](#)

Voir les prix de 1 marchand

à partir de
42 €

[Voir les prix](#)



Hôtel

Brit Hotel Amandine ★★★

Hôtel à 4.5 km du centre ville
Note moyenne : 7,8/10 (143 notes)

- Voir sur la carte

En vente sur:
[Booking.com](#)
[Expedia](#)
[hotel.info](#)
[Hotels.com](#)

Voir les prix de 10 marchands

à partir de
43 €

[Voir les prix](#)



Rés. hôtelière

Séjours & Affaires Nantes Ducs De Bretagne

Résidence hôtelière, Chambre d'hôtes
à 700 m du centre ville
Note moyenne : 8,2/10 (124 notes)

- Voir sur la carte

En vente sur:
[Booking.com](#)
[CityZenBooking](#)
[hotel.info](#)
[ebookers](#)

Voir les prix de 7 marchands

à partir de
44 €

[Voir les prix](#)



Auberge de Jeunesse La Manu

[Itinéraire](#)

Adresse : 2 Place de la Manu, 44000 Nantes

Téléphone : 02 40 29 29 20



www.ffsa.asso.fr

9 rue Jean Daudin – 75015 Paris

Tél : 01 42 73 90 00 – Fax : 01 42 73 90 10

Partenaires des Championnats de France Sport Adapté

Partenaire Institutionnel



MINISTÈRE DES SPORTS,
DE LA JEUNESSE,
DE L'ÉDUCATION
POPULAIRE ET DE
LA VIE ASSOCIATIVE

CNDS
CENTRE NATIONAL
POUR LE
DÉVELOPPEMENT
DU SPORT

Partenaire principal



malakoff médéric

Partenaire officiel



Fournisseurs officiels



Partenaires Locaux

