

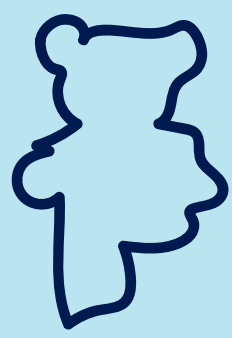

HANDILANDES

28 mai > 2 juin 2024

ACTIVITÉS SPORTIVES | ANIMATIONS CULTURELLES | RENCONTRES PROFESSIONNELLES



Soustons-Plage
Vieux-Boucau
Morcenx-la-Nouvelle
Mugron
Mont-de-Marsan



landes.fr/handilandes



HANDILANDES

28 mai > 2 juin 2024

ACTIVITÉS SPORTIVES | ANIMATIONS CULTURELLES | RENCONTRES PROFESSIONNELLES

Soustons-Plage - Vieux-Boucau - Morcenx-la-Nouvelle
Mugron - Mont-de-Marsan

Depuis 1992, le Département des Landes organise les **JOURNÉES HANDILANDES** qui connaissent un véritable succès auprès des sportifs Handisport et Sport Adapté.

Les participants

Cette manifestation est ouverte à tous les sportifs déficients intellectuels, moteurs, visuels, auditifs ou atteints de handicaps psychiques, de Nouvelle Aquitaine et des régions voisines.

Elle s'articule autour de deux types d'activités : la compétition et la découverte d'activités sportives.

L'encadrement général de la manifestation

Plus de 200 bénévoles, coordinateurs et responsables de secteurs, constituent le Comité d'organisation.

Les différentes compétitions seront encadrées par des membres et des bénévoles de toutes les fédérations délégataires des diverses activités proposées.

Un livret d'accueil (plan, adresses, numéro de téléphone, programme...) sera distribué lors de votre arrivée.

L'organisation

Le Comité d'organisation est composé :

- ▶ du Comité départemental du Sport Adapté,
- ▶ du Comité départemental Handisport,
- ▶ du Service Sports Intégration et Développement (SSID) du Département des Landes

La manifestation est accompagnée par :

- ▶ la direction de la Solidarité départementale et la direction départementale de l'Éducation, de la Jeunesse et des Sports du Département des Landes
- ▶ le Comité départemental Olympique et Sportif et le Comité régional Olympique et Sportif,
- ▶ l'Agence régionale de Santé,
- ▶ le Conseil régional de Nouvelle-Aquitaine,
- ▶ la Fédération française du Sport Adapté (FFSA) et la Ligue Sport Adapté de Nouvelle-Aquitaine,
- ▶ la Fédération française Handisport et le Comité régional Handisport,
- ▶ le Ministère des Sports.

La réussite de **HANDILANDES** est possible grâce au partenariat et au soutien des clubs sportifs du département et des bénévoles.

Inscription avant le vendredi 12 avril 2024

Secrétariat du Comité d'organisation
Département des Landes - SSID
Hôtel du Département
23 rue Victor-Hugo
40025 Mont-de-Marsan cedex

Contact :

Sarah DUBREUIL
06 84 52 47 59
cdsalandes@gmail.com

Envoyez au Comité d'organisation la fiche Association et la/les fiche(s) d'inscription sportive(s) pour engager les participants.



Hébergement et restauration

Nous prévoyons l'accueil de près de 500 personnes en pension complète, dans trois internats scolaires (accessibles) à Mont-de-Marsan (lycées Charles-Despiau, Victor-Duruy, Robert-Wlérick). Les repas des participants et bénévoles sont servis à l'Auberge landaise à Mont-de-Marsan. Les prix de l'hébergement et de la restauration sont inclus dans la participation financière des associations.

Accueil

Vendredi 31 mai à partir de 15 h
Auberge landaise
328 rue de l'Auberge landaise
40000 Mont de Marsan.



5 journées dédiées au sport, à la culture et au handicap

Mercredi pleine nature

29 MAI - SOUSTONS

Cette journée est réservée aux activités de plein air et de pleine nature (vélo adapté, calèche, randonnée, course d'orientation, VTT, badminton, golf, beach rugby, carabine laser, beach soccer, pétanque, beach tennis et course landaise) ainsi qu'aux activités nautiques (surf, sauvetage côtier, body-board, canoë).

Un raid par équipe composé d'épreuves de canoë, VTT, biathlon laser run, course d'orientation et relais paddle est également proposé.

Journée ouverte aux sportifs landais et aux partenaires du SSID.

Rencontres culturelles

MORCENX-LA-NOUVELLE et
MUGRON

Les jeudi 30 mai et vendredi 31 mai seront dédiés à la Culture avec des représentations de productions artistiques des établissements landais et une table ronde autour du thème «Sport et autisme».

Open national de boccia

31 MAI et 1^{er} JUIN

MONT-DE-MARSAN

Espace François Mitterrand,

Ouvert au public

Samedi sportif

1^{er} JUIN - MONT-DE-MARSAN

Compétitions sportives

Coupes Nouvelle-Aquitaine de para foot à 7 adapté et para basket adapté, tournoi para foot à 5 adapté, tournoi Handi-valide de pétanque.

Activités d'initiation

Pelote basque, athlétisme, sarbacane, volley, tennis, badminton, handball, tennis de table, escrime, activités aquatiques, escalade, cirque, skate, tir à l'arc, boxe éducative, gymnastique, plongée, rugby et course landaise sur les différents sites sportifs de Mont-de-Marsan.

Nouveau

Dimanche : traditions et culture gasconnes

DIMANCHE 2 JUIN

MONT-DE-MARSAN, Parc Jean Rameau

Lors de cette matinée, les participants pourront s'initier à différentes activités sportives et culturelles traditionnelles du Sud-Ouest : échasses, jeux basques, course landaise et d'autres surprises.

Ce temps convivial sera suivi de la remise des récompenses à tous les groupes participants.

PROTECTION DES DONNÉES PERSONNELLES

Les informations personnelles recueillies dans le cadre de l'organisation de la manifestation Handilandes pour le Département des Landes, avec le consentement explicite des participants, ont pour finalité l'organisation logistique de la manifestation sur les sites de Soustons et Mont-de-Marsan, la communication institutionnelle sur cet événement et l'établissement d'éléments statistiques, notamment en vue de l'évaluation de l'organisation de la manifestation.

Le participant pourra à tout moment retirer son consentement en remplissant la mention prévue à cet effet dans le formulaire.

Les données personnelles fournies peuvent faire l'objet d'un traitement informatique et d'un traitement papier et ne font pas l'objet d'une prise de décision automatisée ou de profilage. Elles ne sont conservées que dans la limite imposée par la finalité du traitement.

Le Département est le responsable du traitement et les destinataires des données sont les suivants : les agents du Département des Landes. Aucune donnée collectée ne fait l'objet d'un transfert en dehors de l'Union Européenne.

Le Département a désigné un Délégué à la Protection des Données que le participant pourra joindre par courriel à l'adresse suivante : dpd@landes.fr.

Conformément à la loi « Informatique et Libertés » et au règlement européen n° 2016/679, le participant bénéficie d'un droit d'accès, de rectification ou d'effacement, ainsi que d'un droit à la portabilité de ses données ou de limitation du traitement. Le participant peut également pour des motifs légitimes, s'opposer au traitement de ses données et donner des directives relatives à la conservation, à l'effacement et à la communication de ses données après son décès. Le participant dispose également du droit d'introduire une réclamation auprès de la Commission nationale de l'informatique et des libertés (www.cnil.fr).



VEN 31 MAI
SAM 1^{er} JUIN
DIM 2 JUIN
HANDILANDES 2024

Week-end sportif et culturel

FICHE ASSOCIATION

↳ À renvoyer au Comité d'organisation
avant le vendredi 12 avril 2024

Département des Landes
 SSID
 23 rue Victor-Hugo
 40025 Mont-de-Marsan cedex
 cdsalandes@gmail.com

Nom de l'association ou établissement	
Nom du/des accompagnateurs	
Tél. (accompagnateur) : / / / /	Mail :

Des photos seront prises et des vidéos enregistrées durant les 5 jours de la manifestation. Ces prises de vue seront utilisées par le Département des Landes pour des documents d'édition, numériques et une diffusion sur le site internet de la collectivité notamment. **Toute personne ne souhaitant pas être photographiée ou filmée doit le faire savoir au Comité d'organisation avant le vendredi 12 avril 2024.**

	Petit-déjeuner	Repas midi	Repas soir	Nuit	TOTAL
Vendredi 31 mai Accueil x 13€ x 12€	
Samedi 1^{er} juin Initiation et compétition x 5€ x 13€ x 16€ x 12€	
Dimanche 2 juin Traditions et culture gasconnes x 5€ x 13€	

	Sport Adapté	Handisport	TOTAL
Licence Découverte (6€)			

↑ Indiquer le nombre de personnes dans les cases que vous complétez.

Ci-joint un chèque de versement de € N° de chèque sur la banque

Les chèques sont à libeller à l'ordre de : **CDSA 40 HANDILANDES 2024**

date : Signature



Samedi sportif - 1^{er} JUIN
FICHE D'INSCRIPTION



Tournoi para foot à 5 adapté

10 Salle Barbe d'Or

Nom de l'association ou établissement

 Nom du/des accompagnateurs

 Tél. (accompagnateur) : / / / / Mail :

Séniors : compétition ouverte uniquement en ABC

Couleur des maillots : ou

N° maillot	N° licence	Nom Prénom	Classification		Date de naissance	Sexe	
			AB	BC			
			<input type="checkbox"/>	<input type="checkbox"/>			
			<input type="checkbox"/>	<input type="checkbox"/>			
			<input type="checkbox"/>	<input type="checkbox"/>			
			<input type="checkbox"/>	<input type="checkbox"/>			
			<input type="checkbox"/>	<input type="checkbox"/>			
			<input type="checkbox"/>	<input type="checkbox"/>			
			<input type="checkbox"/>	<input type="checkbox"/>			
			<input type="checkbox"/>	<input type="checkbox"/>			
			<input type="checkbox"/>	<input type="checkbox"/>			
			<input type="checkbox"/>	<input type="checkbox"/>			

= taille tee-shirt

1^{er} JUIN

HANDILANDES 2024

Samedi sportif

BA 118

PLAN DE MONT-DE-MARSAN

ACTIVITÉS D'INITIATION

- 1 PISCINE**
activité aquatique, plongée
- 2 LYCÉE VICTOR DURUY**
pelote basque, savoir rouler à vélo et tir à l'arc
- 3 TERRAIN ET SALLE DE L'ARGENTÉ**
badminton et tennis
- 4 SALLE CODIBOIS**
gymnastique
- 5 LYCÉE ROBERT WLÉRICK**
roller, sarbacane et volley
- 6 SALLE DU PÉGLÉ**
boîte éducative, escrime handball, tennis de table, et tir à l'arc
- 7 STADE ANDRÉ ET GUY BONIFACE**
athlétisme, rugby
- 8 GYMNASSE ANDRÉE DUPEYRON**
cirque adapté, escalade,
- 9 PARC JEAN RAMEAU**
course landaise, course d'orientation

ÉVÈNEMENTS

- 3 STADE DE L'ARGENTÉ**
Coupe NA para foot à 7 adapté
- 9 PARC JEAN RAMEAU**
Tournoi handi-valide de pétanque en tripléte
- 10 SALLE BARBE D'OR**
Tournoi para foot à 5 adapté
- 2 LYCÉE VICTOR DURUY**
- 11 SALLE DORGAMBIDE**
- 12 CENTRE D'ENTRAÎNEMENT DE BASKET-BALL**
Coupe NA para basket adapté
- 13 ESPACE FRANÇOIS MITTERRAND**
Open national Boccia

8
GYMNASSE
ANDRÉE
DUPEYRON

4
SALLE
CODIBOIS

3
L'ARGENTÉ

2
LYCÉE
VICTOR
DURUY

9
PARC
JEAN
RAMEAU

**ACCUEIL ET
RESTAURATION**

A
AUBERGE
LANDAISE

7
STADE
ANDRÉ ET GUY
BONIFACE

10
SALLE
BARBE D'OR

1
PISCINE

11
SALLE
DORGAMBIDE

6
LE PÉGLÉ

5
LYCÉE
ROBERT
WLÉRICK

15
ESPACE
FRANÇOIS
MITTERRAND
OPEN
NATIONAL
BOCCIA

**LYCÉE
CHARLES
DESPIAU**

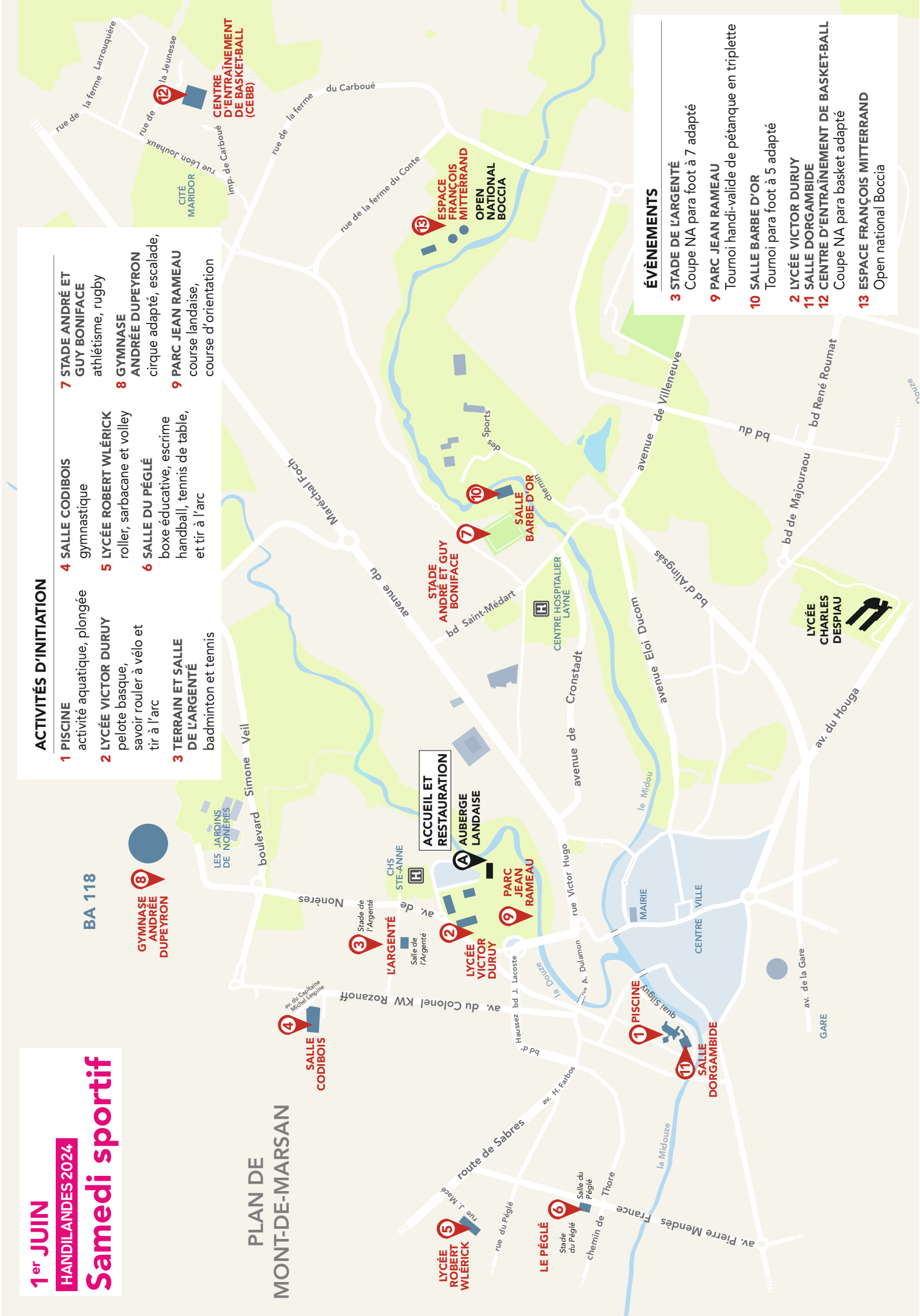



VEN 31 MAI
SAM 1^{er} JUIN
DIM 2 JUIN
HANDILANDES 2024

Week-end sportif

Fiche médicale

Fiche médicale confidentielle, à conserver durant toute la manifestation par les accompagnateurs.

NE PAS LA RENVOYER. Joindre la photocopie de la carte de sécurité sociale et de la mutuelle complémentaire.

NOM et Prénom de l'athlète :

Date de naissance : Sexe :

Association sportive :

Adresse :

.....

INFORMATIONS MÉDICALES

Nom du médecin traitant :

Adresse

.....

Tél. :

1. Poids

2. Type de handicap

- | | | | | |
|------------------------------------------------------------------------------|-------------------------------|---------------------------------------|---------------------------------------|-------------------------------|
| <input type="checkbox"/> Déficience intellectuelle (QI) | <input type="checkbox"/> < 35 | <input type="checkbox"/> 35 < QI < 55 | <input type="checkbox"/> 55 < QI < 75 | <input type="checkbox"/> > 75 |
| <input type="checkbox"/> Maladie génétique ou chromosomique | type : | | | |
| <input type="checkbox"/> Troubles délirants | type : | | | |
| <input type="checkbox"/> Schizophrénie ou trouble schizotypique | type : | | | |
| <input type="checkbox"/> Troubles de l'humeur, troubles affectifs bipolaires | type : | | | |
| <input type="checkbox"/> Troubles du comportement, excès d'agitation | type : | | | |
| <input type="checkbox"/> Anxiété, émotivité, troubles obsessionnels | type : | | | |
| <input type="checkbox"/> Syndrome dépressif | type : | | | |
| <input type="checkbox"/> Troubles de l'alimentation | type : | | | |
| <input type="checkbox"/> Troubles du sommeil | type : | | | |
| <input type="checkbox"/> Troubles de la personnalité | type : | | | |
| <input type="checkbox"/> Troubles du spectre autistique | type : | | | |
| <input type="checkbox"/> Troubles hyperkinétiques, de conduite, tics | type : | | | |
| <input type="checkbox"/> Autre trouble mental | type : | | | |



3. Déficit sensoriel

- Visuel : type port de lunettes port de lentilles
 Auditif : type appareillage sans appareillage

4. Antécédents médicaux

- | | |
|------------------------------------------------------------------|---------------------------------------|
| <input type="checkbox"/> Epilepsie | Type de crise : |
| <input type="checkbox"/> Maladies cardiovasculaires | type : |
| <input type="checkbox"/> Asthme, autres affections respiratoires | type : |
| <input type="checkbox"/> HTA | Variation de tension habituelle |
| <input type="checkbox"/> Troubles de la coagulation | type : |
| <input type="checkbox"/> Maladies neurologiques | type : |
| <input type="checkbox"/> Maladies rénales | type : |
| <input type="checkbox"/> Allergies | type : |
| <input type="checkbox"/> Affections dermatologiques | type : |
| <input type="checkbox"/> Hernies | type : |
| <input type="checkbox"/> Prothèses dentaires | type : |
| <input type="checkbox"/> Problèmes orthopédiques | type : |

5. Antécédents chirurgicaux

Type :

6. Antécédents de traumatismes sportifs

Type :

7. Médication en cours

Noms des médicaments	Posologie	Horaires	Date de prescription

8. Allergies médicamenteuses connues

.....
.....

Autre type d'allergie :

9. Vaccination tétanos

Date du dernier rappel :

10. Régime particulier

Diabète : oui non

Autre type :



PARTENAIRES

SERVICES PUBLICS

- Agence régionale de santé - délégation territoriale des Landes
- Centre départemental de l'Enfance
- Centre Hospitalier de la Côte d'Argent
- Centre Hospitalier de Mont-de-Marsan
- Conseil régional de Nouvelle-Aquitaine
- Direction régionale des affaires culturelles
- Inspection académique
- Les Jardins de Nonères du Département des Landes
- Le Marsan Agglomération
- Mairie de Mont-de-Marsan
- Mairie de Morcenx-la-Nouvelle
- Mairie de Mugron
- Mairie de Soustons
- Mairie de Vieux-Boucau
- Maison landaise des personnes handicapées
- Service départemental à la jeunesse, à l'engagement et aux sports

PARTENAIRES ASSOCIATIFS

- Association d'aide aux handicapés psychiques et amis d'Emmaüs
- Association Autisme Asperger
- Association Autisme et Amitié
- Association Autisme Landes
- Association Caminante
- Association départementale des amis et Parents d'enfants inadaptés
- Association des paralysés de France
- Association l'Aïrial
- Association européenne des handicapés moteurs
- Association L'Autre regard
- Association laïque de gestion d'établissements d'éducation et d'insertion
- Association landaise des parents et amis des polyhandicapés
- Association landaise des sourds et malentendants
- Association Rénovation
- Association Valentin Haüy
- Association française des traumatisés crâniens
- Dyspraxie France Dys40
- Francas des Landes
- Hécia Sud Aquitaine
- Institution régionale des sourds et aveugles
- Jeunesse au plein air
- La Ligue de l'Enseignement
- Les Pupilles de l'Enseignement public
- MAIF
- Union départementale des associations familiales
- Union landaise de la mutualité Française
- Union nationale des amis et familles des malades mentaux

PARTENAIRES SPORTIFS

- Aéromodélisme de Saint-Vincent-de-Tyrosse
- Archers du Donjon
- Archers de Saint-Pierre-du-Mont
- Association française de cirque adapté
- Badminton Soustons
- Balade randonnée orientation Soustons
- Clubs d'équitation
- Cobalandes
- Comité des Landes de judo Jujitsu
- Comité départemental de basket
- Comité départemental de course d'orientation
- Comité départemental d'équitation
- Comité départemental de gymnastique
- Comité départemental montagne et escalade
- Comité départemental olympique sportif
- Comité départemental de pétanque et jeu provençal
- Comité départemental de randonnée pédestre
- Comité départemental de rugby
- Comité départemental de tennis
- Comité Régional handisport
- Comité Régional Olympique et Sportif
- District des Landes de football
- École de sport de Soustons
- Étoile sportive montoise : escrime, tennis, gymnastique
- Fédération française handisport
- Fédération française de sport adapté
- Ligue Côte Basque Béarn Landes de tennis
- Ligue des Landes de pelote basque
- Ligue Sport Adapté Nouvelle-Aquitaine
- Mont 2 Vertical
- Nautile Montois
- Stade Montois : athlétisme, course d'orientation, handball, judo, pétanque, rugby, tennis de table
- Union Française des Œuvres Laïques d'Education Physique
- Union Sportive de l'Enseignement du Premier Degré
- Union nationale du sport scolaire
- Volley Club d'Orthe



PROGRAMME PRÉVISIONNEL

du mardi 28 mai
au dimanche 2 juin
2024

› MARDI 28 MAI à Soustons-Plage

16h Accueil des participants

› MERCREDI 29 MAI au lac marin de Port d'Albret et à Soustons-Plage

9h30 Accueil des participants

10h30 - 12h30 Début des activités sur le site

12h30 Repas offert par le Comité d'organisation

13h30 - 15h30 Reprise des activités

16h Pot de l'amitié

› JEUDI 30 MAI à la salle du Maroc à Morcenx-la-Nouvelle

10h - 16h Rencontres culturelles, ateliers et représentations artistiques

› VENDREDI 31 MAI

à la salle Henri Emmanuelli à Mugron

10h-12h Table ronde « Sport & autisme »

à l'Auberge landaise de Mont-de-Marsan

à partir de 15h Accueil des participants

› SAMEDI 1^{er} JUIN à Mont-de-Marsan

9h30 Accueil des participants

10h Début des activités

12h - 14h Repas

14h - 17h Reprise des activités

20h Repas de gala des sportifs

› DIMANCHE 2 JUIN à Mont-de-Marsan

10h - 11h30 Traditions gasconnes

11h30 Remise des récompenses

13h Repas

19h30 Repas de gala et remise des trophées Handilandes (sur invitation)

