



Dossier d'inscription

CHAMPIONNAT de FRANCE TENNIS SPORT ADAPTÉ TALENCE 2011

Du 1^{er} au 3 juillet 2011



BNP PARIBAS
La banque d'un monde qui change



Sommaire

Mot du COL	P1
Organisation et programme.....	P2
Accès.....	P4
Règlement.....	P5
Point Administratif (Accueil, restauration, hébergement)...	P6
Modalités d'inscription (Catégories d'âges, niveaux...).....	P7
Fiche médicale, autorisation d'hospitalisation.....	P8
Catégories d'âges.....	P11
Fiche d'engagement du sportif	P12
Fiche d'inscription de l'association.....	P13
Fiche tailles t-shirt.....	P14



Le Mot du COL

Après la réussite des 1ers championnats de France à Rouen, le flambeau nous a été transmis : une lourde responsabilité, mais aussi une fierté et une reconnaissance du travail accompli dans notre département pour le développement du tennis adapté.

Notre chance est de bénéficier sur le site du CREPS d'un lieu exceptionnel où sont concentrés restauration, hébergement et équipements sportifs, puisque c'est aussi le siège de la Ligue de Guyenne de Tennis.

Forts de l'expérience de Rouen, nous souhaitons nous situer dans la continuité d'une manifestation conviviale et accessible, qui soit la vitrine de la progression continue de nos compétiteurs.

Notre région est belle en cette période estivale et nous espérons que vous prendrez le temps de la découvrir, avant ou après les Championnats, en prolongeant votre séjour.

Le Comité d'Organisation

Organisation et Programme

Comité d'Organisation Local

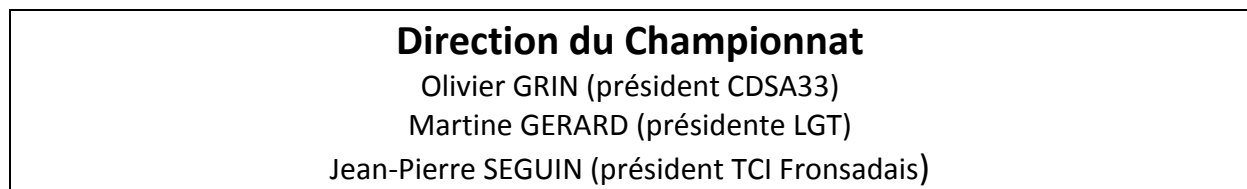

← **Direction Sportive (DS)**

→ **Direction Administrative (DA)**

COMMISSIONS	REFERENTS		MEMBRES		Abréviation
SPORTS	Benoit	TAUZIEDE	Didier	DEVAUX	DS
	Julien	AMBRY	Olivier	GRIN	
	Sylvie	OSTIER	Xavier	ABDERAME	
PARTENAIRES & COMMUNICATION	Martine	GERARD	Michel	PONCHAUT	DA
	Adrien	MALLET	Antoine	DARTIGUES	
	Michel	BARRE			
ADMINISTRATIF & LOGISTIQUE	Vincent	POUGET	Loïc	AGARD	DA-DS
	Alain	RAKOTONDRAINNY			
	Jean-Pierre	SEGUIN			
FINANCES	Sabine	GAYRAUD			DA
	Eric	ZELENAÏ			
	Jean-Pierre	GACHET			
MEDICAL	Patrick	GAUTHIER			DS
	Chantal	SEGUIN			

Programme prévisionnel

Vendredi 1^{er} Juillet 2011 :

- 10h-13h Accueil des délégations
- 11h45-13h15 repas
- 13h30 Début des phases de classement
- 18h Cérémonie d'ouverture, vin d'honneur
- 19h15-20h15 Diner
- 21h Réunion des entraineurs.

Samedi 2 Juillet 2011 :

- 8h Echauffement - Début de la Compétition
- 12h15 Repas
- 13h30 Reprise des matchs
- 20h Repas – Soirée de Gala.

Dimanche 3 Juillet 2011 :

- 8h Echauffement – Finales
- 12h Remise des Récompenses - Paniers repas.

Accès

CREPS de Talence Adresse :

653 cours de la libération 33400 Talence

Tram B arrêt Doyen Brus

Rocade sortie 16

CREPS

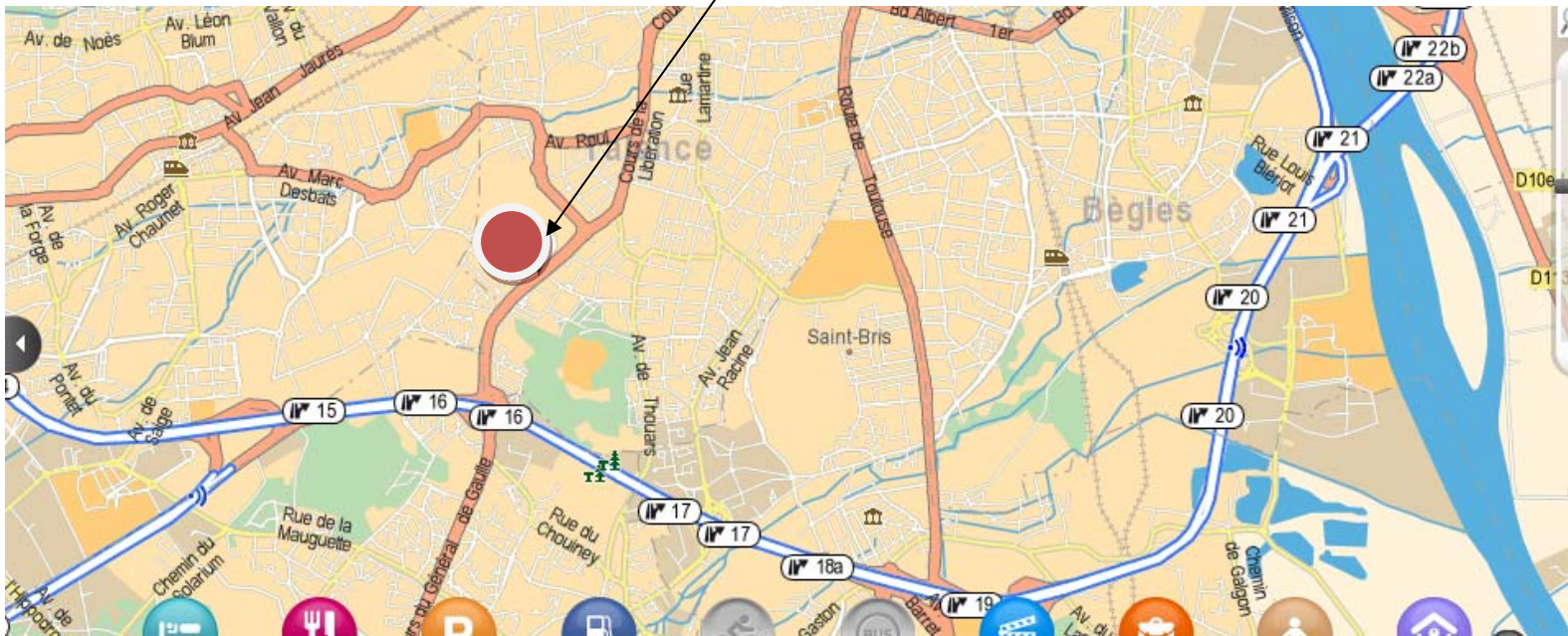

Règlement

Les règles de jeu ci-dessous permettent de situer les athlètes dans les trois divisions définies par la FFSA. Celles-ci sont déterminées afin de répondre au mieux aux caractéristiques de chacun. Chaque division est régie par des conditions de jeu (terrain, balle, rebond...), et est caractérisée par une couleur. Cela permet de se rapprocher des orientations de la fédération délégataire notamment en ce qui concerne la chronologie d'apprentissage.

DIVISION 3 (BALLE ROUGE)

Type de terrain : terrain de 12m (carré de service)

Type de balle : mousse

Nombre de rebonds autorisés : 2

Mise en jeu : en diagonale, 2 essais (engagement après rebond par en dessous autorisé)

DIVISION 2 (BALLE ORANGE)

Type de terrain : terrain de 18m

Type de balle : souple

Nombre de rebonds autorisés : 2

Mise en jeu : en diagonale, 1^{er} service par au dessus, 2^{ème} service libre (engagement après rebond par en dessous autorisé)

DIVISION 1 (BALLE VERTE)

Type de terrain : terrain de 24m

Type de balle : dure

Nombre de rebonds autorisés : 1

Mise en jeu en diagonale, 1^{er} service par au dessus, 2^{ème} service libre (engagement après rebond non autorisé)

Format de match : propre au Championnat de France.

ACCUEIL

- L'accueil se fera sur le site de la compétition, le vendredi 1er Juillet 2011 de 10h00 à 13 H00. Attention les athlètes devront prendre leurs repas au self du CREPS entre 12h15 et 13h15.

Nous prévenir en cas d'arrivée tardive pour prévoir un repas froid.

- Les documents à fournir seront :

*Licence FFSA

*Certificat médical en compétition

*Autorisation parentale / tutorale en cas d'hospitalisation

*Pli confidentiel comprenant la fiche médicale, photocopies : carte de sécurité sociale et mutuelle.

- Une tenue sportive correcte est exigée.

RESTAURATION

La restauration se fera sur le site de la compétition, la soirée de gala à l'Espace d'Ornon (dans la commune limitrophe de Villenave d'Ornon).

HEBERGEMENT

L'hébergement se fera pour partie sur place au CREPS (chambres de 1 à 2 lits) et pour partie en cité universitaire au village 5 (chambres individuelles) à 1400m du lieu de la compétition. Il est possible pour ceux qui le souhaiteraient de choisir un autre mode d'hébergement (choisir formule hors hébergement).

EQUIPE MEDICALE

Une équipe médicale sera présente lors de la compétition, comprenant médecin, infirmière et secouristes.

CEREMONIE D'OUVERTURE

- La cérémonie d'ouverture se déroulera sur le site de la compétition
LE VENDREDI 1ER JUILLET 2011 A 18H00.
- Nous demandons à ce que toutes les délégations et les sportifs soient présents.
- Un vin d'honneur sera servi à 19 heures où les dirigeants sont conviés.

MODALITES D'INSCRIPTIONS

- Le Dossier d'inscription à adresser à :
Comité Départemental du Sport Adapté
de la Gironde
153 rue David Johnston 33000 Bordeaux
Tél : 05 56 00 99 10
Fax : 05 57 83 23 80
www.cdsa33.org
E-mail : contact@cdsa33.org
- **La Date limite d'inscription**

15 MAI 2011

FICHE MEDICALE

IMPORTANT : A GARDER AVEC VOUS LORS DU CHAMPIONNAT, SOUS ENVELOPPE. A conserver par les accompagnateurs et à mettre à disposition de l'équipe médicale en cas de besoin

NB : ces renseignements peuvent être nécessaires au médecin en cas d'urgence !

Nom et prénom de l'athlète :

.....

Date de naissance :

Sexe : Masculin Féminin

Association sportive :

.....

Adresse:

.....

.....

Informations médicales

1. Poids : Kg

2. Type de handicap :

Nom du médecin traitant :

Adresse :

N° tél. :

Déficiência Intellectuelle (QI) : <35 35<QI<55 55<QI<75 >75

- Maladie génétique ou chromosomique type
- Troubles délirants type
- Schizophrénie ou trouble schizotypique type
- Trouble de l'humeur, trouble affectif bipolaire type
- Troubles du comportement, accès d'agitations type
- Anxiété, émotivité, troubles obsessionnels type
- Syndrome dépressif type
- Trouble de l'alimentation type
- Trouble du sommeil type
- Trouble de la personnalité type
- Autisme ou syndrome autistique type
- Trouble hyperkinétique, trouble de conduite, tics type
- Autre trouble mental type

FICHE MEDICALE (SUITE 1)

Déficit sensoriel :

- Visuel : type Port de lunettes de lentilles
- Auditif : type Appareillages oui non

Antécédents médicaux :

- Epilepsie type de crise
- Maladies cardio-vasculaires type
- Asthme – autres affections respiratoires type
- HTA variation de tension habituelle :
- Trouble de la coagulation type
- Maladie neurologique type
- Maladie rénale type
- Allergies type
- Affections dermatologiques, type
- Hernies type
- Prothèse dentaire type
- Problème orthopédique type

Antécédents chirurgicaux :

Type :
.....

Antécédents traumatiques sportifs :

Type :
.....
.....

FICHE MEDICALE (SUITE 2)

Médication en cours :

Nom des médicaments	Posologie	Heures	Date de prescription

Allergies médicamenteuses connues :

.....

Autre type d'allergie :

.....

Vaccination Tétanos :

Date du dernier rappel

Régime particulier :

Diabète : oui non

Autre type :

CATEGORIES D'ÂGES

CATEGORIE	ÂGE	ANNEES
SENIORS	17 à 35	<u>1994 à 1976</u>
VETERANS	+ 35	<u>Avant 1976</u>

**POUR LES SPORTIFS DE 16 ANS, POSSIBILITE
D'OBTENIR UN CERTIFICAT DE SURCLASSEMENT
AUPRES D'UN MEDECIN DU SPORT AFIN DE
S'INSCRIRE EN SENIOR.**

NIVEAU DES JOUEURS ET DISQUALIFICATION

En cas d'écart trop important entre la division annoncée et la performance réalisée, la disqualification sera prononcée par le juge arbitre responsable du championnat.

La réintégration dans une autre division en cours de championnat n'est pas possible.

IMPORTANT

OBLIGATION de présenter la licence FFSA de l'année en cours, saison 2010/2011 lors du championnat.

FICHE D'ENGAGEMENT

A renvoyer impérativement avant le 15 MAI 2011, au C.O.L.

NOM DE L'ASSOCIATION					
N° AFFILIATION					
ADRESSE					
TELEPHONE, FAX, PORTABLE					
E.MAIL					
ACCOMPAGNATEUR : NOM - PRENOM					
N° DE LICENCES COMPETITIVES	NOM – PRENOM	Classement tennis éventuel	CATEGORIE AGE	SEX	DIV.
1					
2					
3					
4					
5					
6					
7					
8					
VISA CD OBLIGATOIRE Nom, fonction, signature		LA REGION ET LE DEPARTEMENT Attestent de la participation des athlètes à un championnat local dans la division d'inscription au national		VISA CR /LIGUE OBLIGATOIRE Nom, fonction, signature	

FICHE D'INSCRIPTION DE L'ASSOCIATION

NOM DE L'ASSOCIATION			
N° AFFILIATION			
ADRESSE			
TELEPHONE, FAX, PORTABLE			
E.MAIL			
ACCOMPAGNATEUR : NOM - PRENOM			

Description	Prix Unitaire	Nombre	Total
Forfait Sportif Engagement +Restauration+ Repas de gala + Hébergement	90€		
Forfait hors Hébergement	60€		
Forfait Accompagnateur	90€		

TOTAL REGLE

Ci-joint le règlement complet par chèque d'un **montant** de _____ €

N° de chèque : _____ de la banque : _____

Emis par : _____

Adresse : _____

LES CHEQUES SONT A LIBELLER A L'ORDRE DE :

ASS CDSA33 COL TENNIS

